



**REGISTRO FOTOGRÁFICO  
PROGRAMA DE MANTENIMIENTO DE EDIFICIOS ESCOLARES PÚBLICOS**

PRA-FOR-123  
Versión 1

SITUACIÓN DEFICIENCIAS DETERMINADAS

PREVIO

DURANTE

POSTERIOR

DEPARTAMENTO:	IZABAL	MUNICIPIO:	LOS AMATES
NOMBRE DEL ESTABLECIMIENTO:	ESCUELA OFICIAL RURAL MIXTA	DIRECCIÓN DEL ESTABLECIMIENTO:	ALDEA CHAMPONA, LOS AMATES, IZABAL.
CÓDIGO DEL ESTABLECIMIENTO:	18-05-0442-43	FECHA:	5/08/2024



SUSTITUCION DE LAMINA POR LAMINA TROQUELADA ALUZINC CALIBRE 26 COCINA



SUSTITUCION DE ESTRUCTURA SOPORTE DE MADERA POR METAL (COCINA)



SUSTITUCION DE PUERTA DE COCINA



SUSTITUCION DE PUERTA EN SERVICIOS SANITARIOS



MANTENIMIENTO DE ESTRUCTURA DE METAL DE VENTANA (COCINA)



SUSTITUCION DE ESTUCTURA DE METAL DE VENTANA (COCINA)

Observación: Si es necesario se pueden agregar hojas adicionales y actualizar el número de hojas.

*[Handwritten Signature]*



Firma y sello del Presidente de la OPF

*[Handwritten Signature]*



Firma y Sello Director Centro Educativo Público





Ministerio de Educación  
Guatemala

# REGISTRO FOTOGRÁFICO PROGRAMA DE MANTENIMIENTO DE EDIFICIOS ESCOLARES PÚBLICOS

PRA-FOR-123  
Versión 1

SITUACIÓN DEFICIENCIAS DETERMINADAS

PREVIO

DURANTE

POSTERIOR

DEPARTAMENTO:	IZABAL	MUNICIPIO:	LOS AMATES
NOMBRE DEL ESTABLECIMIENTO:	ESCUELA OFICIAL RURAL MIXTA	DIRECCIÓN DEL ESTABLECIMIENTO:	ALDEA CHAMPONA, LOS AMATES, IZABAL.
CÓDIGO DEL ESTABLECIMIENTO:	18-05-0442-43	FECHA:	5/08/2024



SUSTITUCION DE BALCONES DE METAL (COCINA)



SUSTITUCIÓN DE TORTA DE CONCRETO (COCINA)



SUSTITUCION DE PISO GRANITO (COCINA)



SUSTITUCION DE PISO CERAMICO (ANTIDESLIZANTE EN SAMITARIOS Y DUCHAS)



PINTURA EN MUROS EXTERIORES E INTERIORES (COCINA Y SANITARIOS)



SUSTITUCIÓN DE ACCESORIOS INODORO (CONTRA LLAVE TUBO DE ABASTO Y TANQUE)

Observación: Si es necesario se pueden agregar hojas adicionales y actualizar el número de hojas.

Firma y sello del Presidente de la OPR



Firma y Sello Director Centro Educativo Público







**REGISTRO FOTOGRÁFICO  
PROGRAMA DE MANTENIMIENTO DE EDIFICIOS ESCOLARES PÚBLICOS**

PRA-FOR-123  
Versión 1

SITUACIÓN DEFICIENCIAS DETERMINADAS

PREVIO

DURANTE

POSTERIOR

DEPARTAMENTO:	IZABAL	MUNICIPIO:	LOS AMATES
NOMBRE DEL ESTABLECIMIENTO:	ESCUELA OFICIAL RURAL MIXTA	DIRECCIÓN DEL ESTABLECIMIENTO:	ALDEA CHAMPONA, LOS AMATES, IZABAL
CÓDIGO DEL ESTABLECIMIENTO:	18-05-0442-43	FECHA:	05-08-20224



SUSTITUCIÓN DE INODOROS



SUSTITUCION DE MEZCLADORA PARA DUCHA

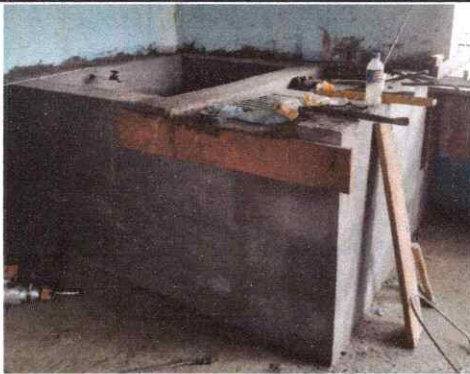

SUSTITUCIÓN DE AZULEJO PARA PILA (COCINA)



SUSTITUCIÓN DE AZULEJO DE BAÑOS Y DUCHA



SUSTITUCION DE AZULEJO EN MUEBLE DE COCINA (MESÓN)



SUSTITUCIÓN DE TUBERIA EN LINEA PRINCIPAL (AGUA POTABLE)

Observación: Si es necesario se pueden agregar hojas adicionales y actualizar el número de hojas.

Firma y sello del Presidente de la R.E.



Firma y Sello Director Centro Educativo Público





SITUACIÓN DEFICIENCIAS DETERMINADAS      PREVIO       DURANTE       POSTERIOR

DEPARTAMENTO:	IZABAL	MUNICIPIO:	LOS AMATES
NOMBRE DEL ESTABLECIMIENTO:	ESCUELA OFICIAL RURAL MIXTA	DIRECCIÓN DEL ESTABLECIMIENTO:	ALDEA CHAMPONA, LOS AMATES, IZABAL.
CÓDIGO DEL ESTABLECIMIENTO:	18-05-0442-43	FECHA:	5/08/2024



**Observación:** Si es necesario se pueden agregar hojas adicionales y actualizar el número de hojas.

  
Firma y sello del Presidente de la OPR



  
Firma y Sello Director Centro Educativo Público



SITUACIÓN DEFICIENCIAS DETERMINADAS      PREVIO       DURANTE       POSTERIOR

DEPARTAMENTO:	IZABAL	MUNICIPIO:	LOS AMATES
NOMBRE DEL ESTABLECIMIENTO:	ESCUELA OFICIAL RURAL MIXTA	DIRECCIÓN DEL ESTABLECIMIENTO:	ALDEA CHAMPONA, LOS AMATES, IZABAL.
CÓDIGO DEL ESTABLECIMIENTO:	18-05-0442-43	FECHA:	5/08/2023



REPELLO EN MURO (COCINA)



REPELLO EN MURO (COCINA)

Empty space for additional notes or observations.

Empty space for additional notes or observations.

Empty space for additional notes or observations.

Empty space for additional notes or observations.

**Observación:** Si es necesario se pueden agregar hojas adicionales, actualizar el número de hojas.



Firma y sello del Presidente de la OPR



Firma y Sello Director Centro Educativo Público

