



REGISTRO FOTOGRÁFICO

PROGRAMA DE MANTENIMIENTO DE EDIFICIOS ESCOLARES PÚBLICOS

Ministerio de Educación

SITUACIÓN DEFICIENCIAS DETERMINADAS

PREVIO

DURANTE

POSTERIOR

DEPARTAMENTO:	IZABAL	MUNICIPIO:	LOS AMATES
NOMBRE DEL ESTABLECIMIENTO:	E. O. R. M. ALDEA CHAPULCO. J.M.	DIRECCIÓN DEL ESTABLECIMIENTO:	ALDEA CHAPULCO
CÓDIGO DEL ESTABLECIMIENTO:	18-05-0427-43	FECHA:	26 de abril de 2024



Sanitarios fuera de servicio

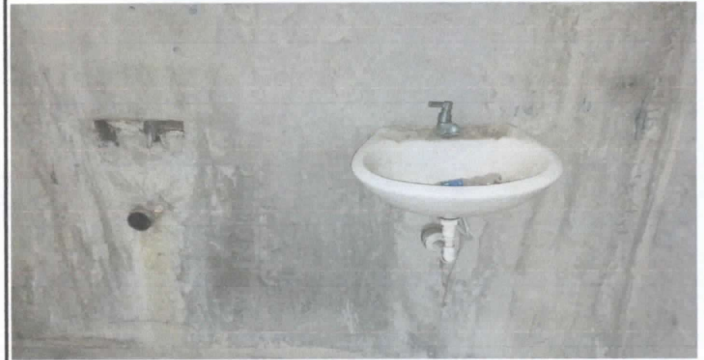

Lavamanos fuera de servicio e incluso unos ya se encuentran quebrados.



Sistema electrico carecienteeo nulo en algunos espacios.



El soporte por ser de madera se pudrio y la lamina esta agujerada.





No se cuenta con tomacorrientes ni interruptores.



Partes de la malla se encuentra dañada.

Observación: Si es necesario se pueden agregar hojas adicionales y actualizar el número de hojas.

  
Firma y sello del Presidente de la OPF



  
Firma y Sello Director Centro Educativo Público





Ministerio de Educación  
G U A T E M A L A

### REGISTRO FOTOGRÁFICO PROGRAMA DE MANTENIMIENTO DE EDIFICIOS ESCOLARES PÚBLICOS

PRA-FOR-123  
Versión 1

SITUACIÓN DEFICIENCIAS DETERMINADAS

PREVIO

DURANTE

POSTERIOR

DEPARTAMENTO:	IZABAL	MUNICIPIO:	LOS AMATES
NOMBRE DEL ESTABLECIMIENTO:	E.O.R.M. ALDEA CHAPULCO. J.M.	DIRECCIÓN DEL ESTABLECIMIENTO:	ALDEA CHAPULCO
CÓDIGO DEL ESTABLECIMIENTO:	18-05-0427-43	FECHA:	26 de abril de 2,024



Canaletes se han picado y no cumplen su función y se encuentran incompletos.



Canaletes Incompletos y dañados.



Portón Principal se encuentra con óxido y sin color.



Situación de Muro Perimetral





Espacios Faltantes de malla.



Sistema eléctrico con tendencia a hacer cortos circuitos.

Observación: Si es necesario se pueden agregar hojas adicionales y actualizar el número de hojas.

  
Firma y sello del Presidente de la OPF



  
Firma y Sello Director Centro Educativo Público

