



**REGISTRO FOTOGRÁFICO
PROGRAMA DE MANTENIMIENTO DE EDIFICIOS ESCOLARES PÚBLICOS**

PRA-FOR-123
Versión 1

SITUACIÓN DEFICIENCIAS DETERMINADAS

PREVIO

DURANTE

POSTERIOR

DEPARTAMENTO:	IZABAL	MUNICIPIO:	LOS AMATES
NOMBRE DEL ESTABLECIMIENTO:	ESCUELA OFICIAL RURAL MIXTA	DIRECCIÓN DEL ESTABLECIMIENTO:	ALDEA SAN JOSE ALSACIA ABAJO
CÓDIGO DEL ESTABLECIMIENTO:	18 - 05 - 0016 - 43	FECHA:	3/05/2024



se quito toda la estructura del techo para luego comenzar con la debida reparación



Se procedió a colocar las puertas



se procedió a reparar la torta del piso

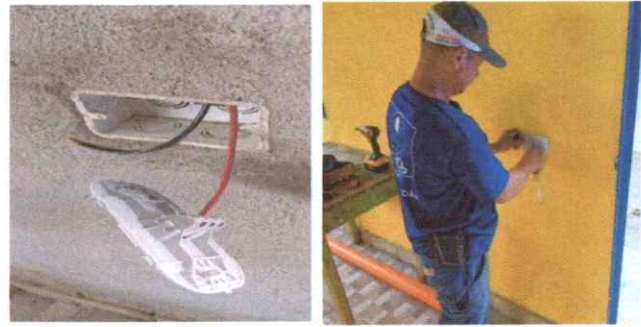

se procedió a realizar la debida instalación de la luz



comienzos y mediados de la reparación de pared en cocina.

Observación: Si es necesario se pueden agregar hojas adicionales y actualizar el registro de fotos.

Veronica Castillo P...

Firma y sello del Presidente de la OPF



[Handwritten Signature]

Firma y Sello Director Centro Educativo Público

