



**REGISTRO FOTOGRÁFICO
PROGRAMA DE MANTENIMIENTO DE EDIFICIOS ESCOLARES PÚBLICOS**

PRA-FOR-123
Versión 1

SITUACIÓN DE DEFICIENCIAS DETERMINADAS:

PREVIO

DURANTE

POSTERIOR

DEPARTAMENTO:	IZABAL	MUNICIPIO:	Morales
NOMBRE DEL ESTABLECIMIENTO:	ESCUELA OFICIAL DE PARVULOS ANEXA EORM	DIRECCIÓN DEL ESTABLECIMIENTO:	ESCEULA OFICIAL RURAL MIXTA EL ROSARIO
CÓDIGO DEL ESTABLECIMIENTO:	18-04-3254-42	FECHA:	28/08/24



Foto 1: mantenimiento de canales de metal



Foto 2: Mantenimiento de estructura metalica y pintado



Foto 3: Torta de concreto



Foto 4: Mantenimiento de Puertas de aulas de preprimaria



Foto 5: Sustitucion de piso por granito

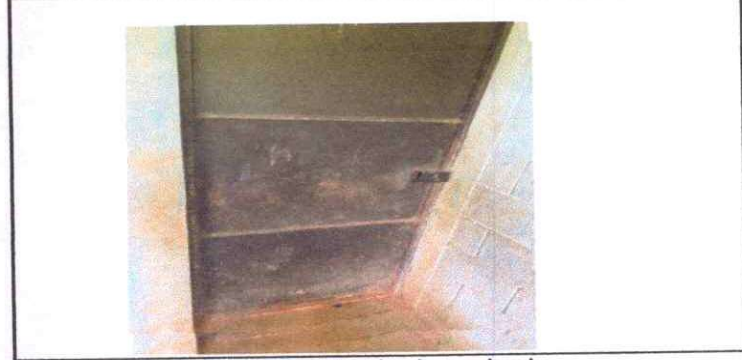

Foto 6: Mantenimiento de puerta de metal.

Observación: Si es necesario se pueden agregar hojas adicionales y actualizar el número de hojas.

Firma y sello del Presidente de la OPF



Firma y Sello Director Centro Educativo Público

