



**REGISTRO FOTOGRÁFICO
PROGRAMA DE MANTENIMIENTO DE EDIFICIOS ESCOLARES PÚBLICOS**

PRA-FOR-123
Versión 1

Ministerio de Educación
Guatemala

SITUACIÓN DEFICIENCIAS DETERMINADAS

PREVIO

DURANTE

POSTERIOR

DEPARTAMENTO:	IZABAL	MUNICIPIO:	MORALES
NOMBRE DEL ESTABLECIMIENTO:	EODP ANEXA A EORM	DIRECCIÓN DEL ESTABLECIMIENTO:	ALDEA PEÑITAS
CÓDIGO DEL ESTABLECIMIENTO:	18-04-2142-42	FECHA:	13/11/24



Foto 1: SUSTITUCION DE PORTON



Foto 2: REMOZAMIENTO DE COLUMNAS

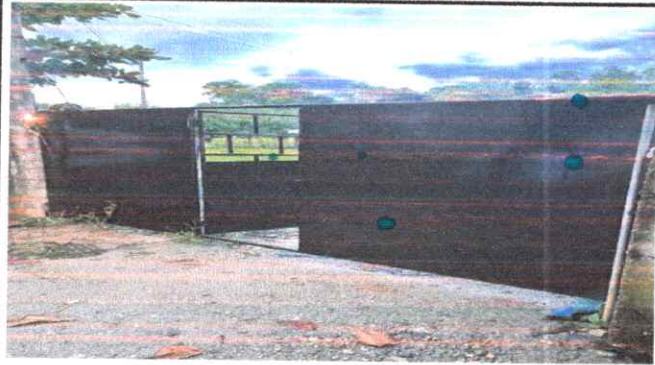

Foto 3: SUSTITUCION DE PLILA DE DOS LAVADEROS MAS INTALACIÓN DE AGUA POTABLE



Foto 4: SUSTITUCION DE ESTUFA RURAL, CON CHIMENEA Y PLANCHA DE METAL

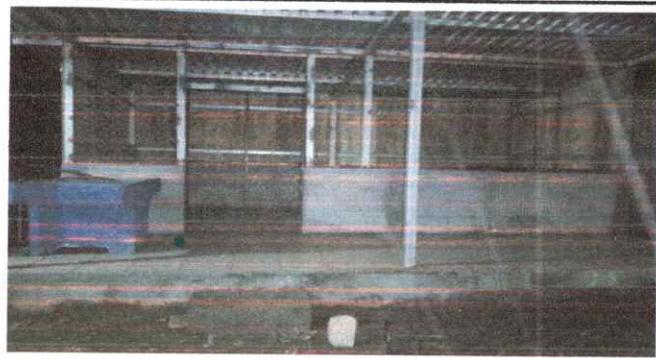

Foto 5: SUSTITUCION DE LAMINA POR LAMINA TROQUELADA ALUXINZ CALIBRE 26

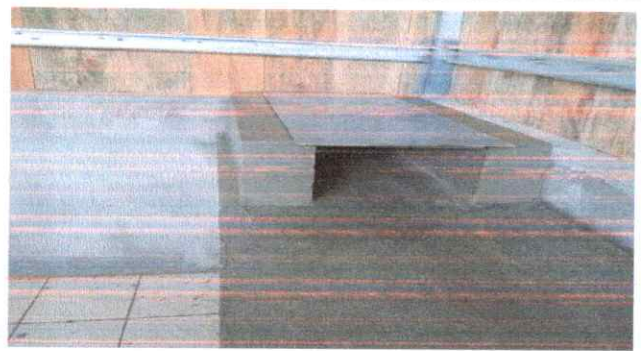

Foto 6: SUSTITUCIÓN DE ESTRUCTURA DE SOPORTE DE MADERA POR METAL

Observación: Si es necesario se pueden agregar hojas adicionales y actualizar el número de hojas.

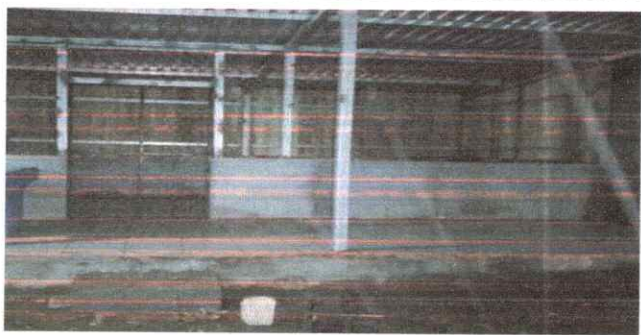
Firma y sello del Presidente de la OPE

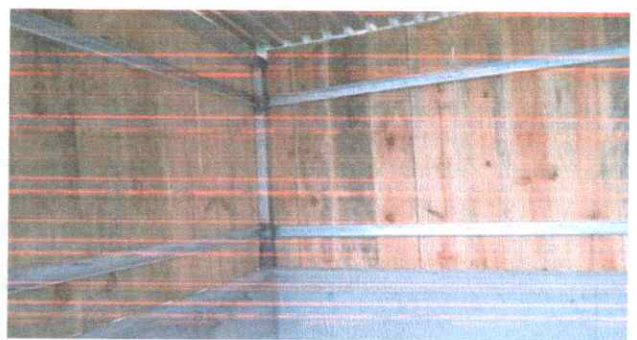

Firma y Sello Director Centro Educativo Público





Ministerio de Educación
Guatemala

REGISTRO FOTOGRÁFICO PROGRAMA DE MANTENIMIENTO DE EDIFICIOS ESCOLARES PÚBLICOS

PRA-FOR-123
Versión 1

SITUACIÓN DEFICIENCIAS DETERMINADAS

PREVIO

DURANTE

POSTERIOR

DEPARTAMENTO:	IZABAL	MUNICIPIO:	MORALES
NOMBRE DEL ESTABLECIMIENTO:	EODP ANEXA A EORM	DIRECCIÓN DEL ESTABLECIMIENTO:	ALDEA PEÑITAS
CÓDIGO DEL ESTABLECIMIENTO:	18-04-2142-42	FECHA:	13/11/24



Foto 7: SUSTITUCIÓN DE PISO CERAMICO



Foto 8: SUSTITUCION DE PISO DE TORTA DE CONCRETO



FOTO 9: SUSTITUCIÓN DE TUBERIA PCV LINEA DE AGUAS NEGRAS Y ZANJEADO

Observación: Si es necesario se pueden agregar hojas adicionales y actualizar el número de hojas.

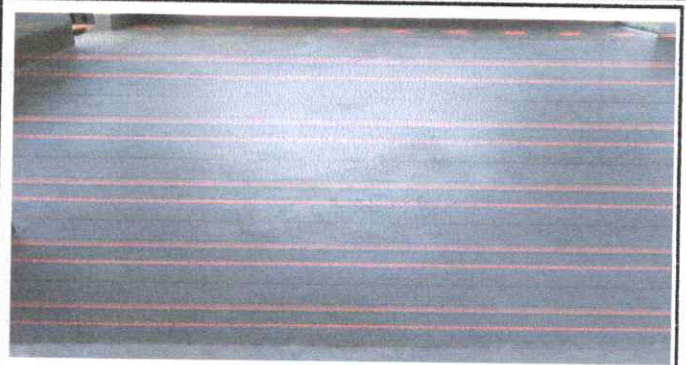
Firma y sello del Presidente de la OPF



Firma y Sello Director Centro Educativo Público

