

SITUACIÓN DEFICIENCIAS DETERMINADAS      PREVIO       DURANTE       POSTERIOR

DEPARTAMENTO:	IZABAL	MUNICIPIO:	MORALES
NOMBRE DEL ESTABLECIMIENTO:	CEIN-PAIN	DIRECCIÓN DEL ESTABLECIMIENTO:	IZABAL
CÓDIGO DEL ESTABLECIMIENTO:	18-04-1891-42	FECHA:	23/05/2024



Foto 1: Sustitución de estufa rural completa incluyendo chimenea y plancha de metal



Foto 2: Sustitución de vidrios en ventanas por balcones de metal y malla galvanizada



Foto 3: Pintura externa en establecimiento y techo



Foto 4: Demolicion de muras de concreto y continuacion de paredes de cocina





Foto 5: sustitucion de lamina por lamina troquelada

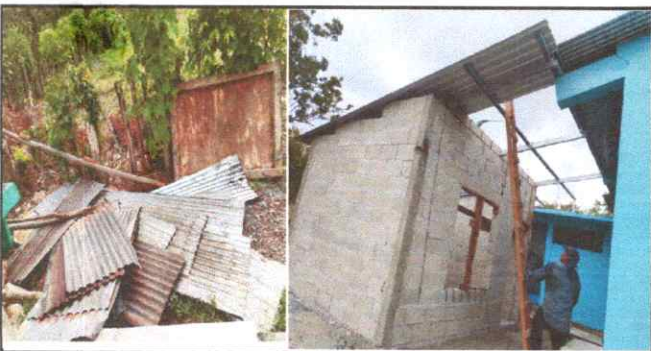

Foto 6: sustitucion de baños de inodoro

Observación: Si es necesario se pueden agregar hojas adicionales y actualizar el número de hojas.

<p><i>Maria Fernanda Rogueiro Hernández</i> Firma y sello del Presidente de la OPF</p> 	<p><i>[Signature]</i> Firma y Sello Director Centro Educativo Público</p> 
--	---