

SITUACIÓN DEFICIENCIAS DETERMINADAS PREVIO DURANTE POSTERIOR

DEPARTAMENTO:	IZABAL	MUNICIPIO:	MORALES
NOMBRE DEL ESTABLECIMIENTO:	ESCUELA OFICIAL RURAL MIXTA	DIRECCIÓN DEL ESTABLECIMIENTO:	SWICH QUEBRADAS
CÓDIGO DEL ESTABLECIMIENTO:	18-04-0357-43	FECHA:	27/11/2024



Foto 1: REPARACIÓN DE MURO PERIMETRAL DE BLOCK



Foto 2: REPARACIÓN DE PISO DE GRANITO EN COCINA



Foto 3: REPARACIÓN DE PISO DE GRANITO EN AULA 1



Foto 4: REPARACIÓN DE PISO DE GRANITO EN AULA 2



Foto 5: PINTURA EN MUROS EXTERIORES



Foto 6: PINTURA EN MUROS INTERIORES

Observación: Si es necesario se pueden agregar hojas adicionales y actualizar el número de hojas.

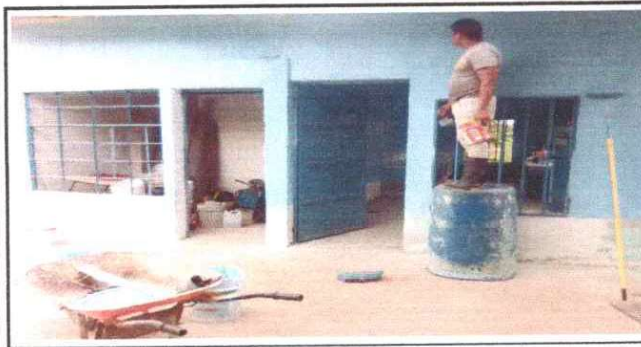
Evelin Michel B.R.

Firma y sello del Presidente de la CRE

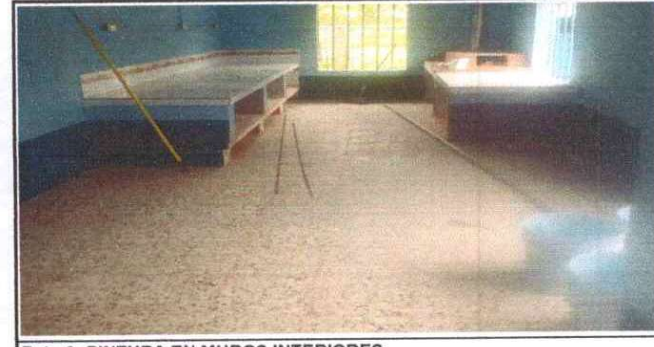

[Handwritten Signature]

Firma y Sello Director Centro Educativo Público



SITUACIÓN DEFICIENCIAS DETERMINADAS PREVIO DURANTE POSTERIOR

DEPARTAMENTO:	IZABAL	MUNICIPIO:	MORALES
NOMBRE DEL ESTABLECIMIENTO:	ESCUELA OFICIAL RURAL MIXTA	DIRECCIÓN DEL ESTABLECIMIENTO:	SWICH QUEBRADAS
CÓDIGO DEL ESTABLECIMIENTO:	18-04-0357-43	FECHA:	27/11/2024



Foto 1: MANTENIMIENTO DE ESTRUCTURA DE SOPORTE DE METAL



Foto 2: SUSTITUCIÓN DE PUERTA

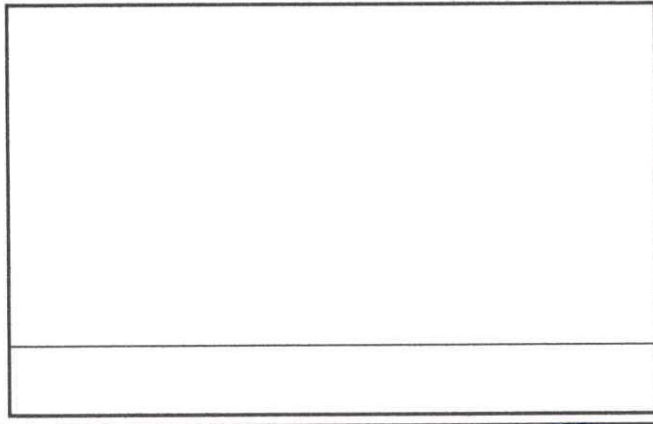
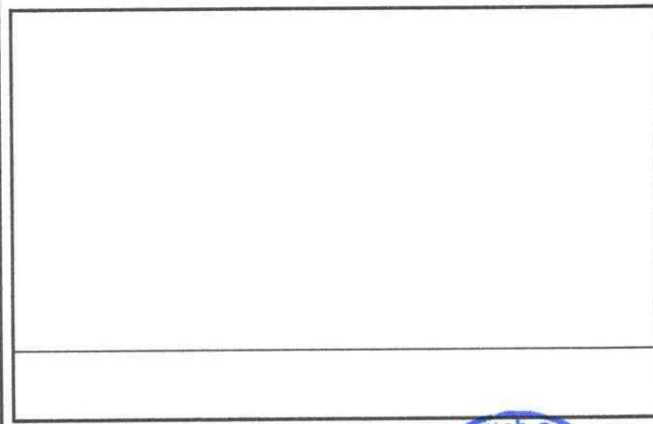
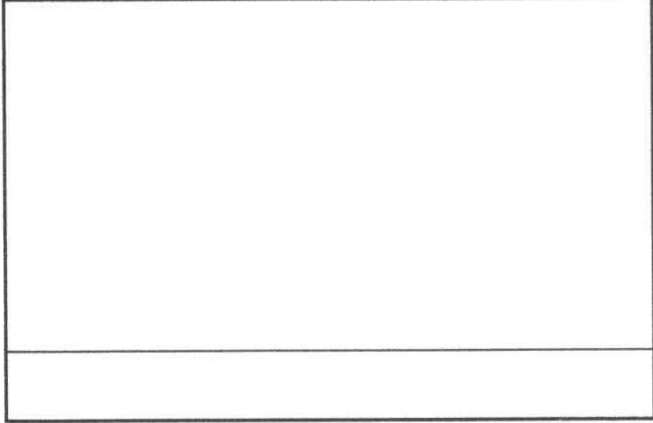
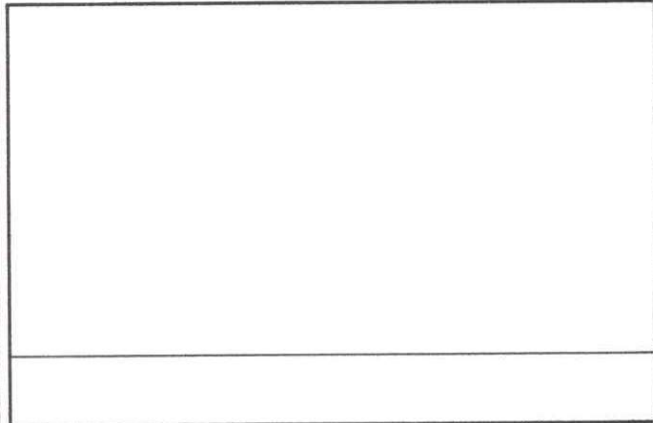

Observación: Si es necesario se pueden agregar hojas adicionales y actualizar el número de hojas.

Evelin Michel B.M.
Firma y sello del Presidente de la OPE



[Signature]
Firma y Sello Director Centro Educativo Público

