

SITUACIÓN DEFICIENCIAS DETERMINADAS

PREVIO

DURANTE

POSTERIOR

DEPARTAMENTO:	IZABAL	MUNICIPIO:	MORALES
NOMBRE DEL ESTABLECIMIENTO:	ESCUELA OFICIAL RURAL MIXTA	DIRECCIÓN DEL ESTABLECIMIENTO:	ALDEA EL TOTOPOSTE
CÓDIGO DEL ESTABLECIMIENTO:	18-04-0346-43	FECHA:	22/08/2024



Foto 1: Sustrucción de plafoneras



Foto 2: Sustrucción de Interruptores Dobles



Foto 3: Sustrucción de tomacorrientes Dobles



Foto 4: Sustrucción de tablero de flipones



Foto 5: Reparación de cableado electrico

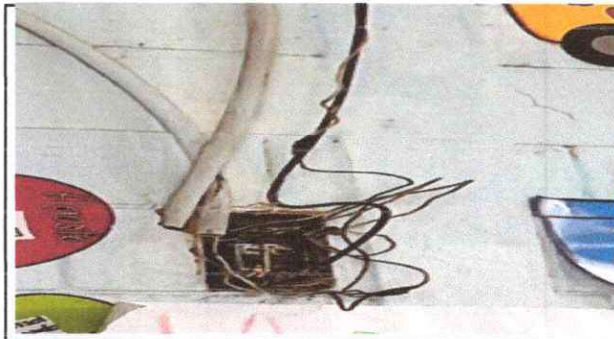

Foto 6: Sustrucción de ducto electrico mas accesorio

Observación: Si es necesario se pueden agregar hojas adicionales y actualizar el número de hojas.

<p>Mirna Setivi</p> <p>Firma y sello del Presidente de la DPP</p>		 <p>Firma y Sello Director Centro Educativo Público</p>	
---	---	---	---

SITUACIÓN DEFICIENCIAS DETERMINADAS

PREVIO

DURANTE

POSTERIOR

DEPARTAMENTO:	IZABAL	MUNICIPIO:	MORALES
NOMBRE DEL ESTABLECIMIENTO:	ESCUELA OFICIAL RURAL MIXTA	DIRECCIÓN DEL ESTABLECIMIENTO:	ALDEA EL TOTOPOSTE
CÓDIGO DEL ESTABLECIMIENTO:	18-04-0346-43	FECHA:	22/08/2024



Foto 7: Reparación de cuneta de concreto

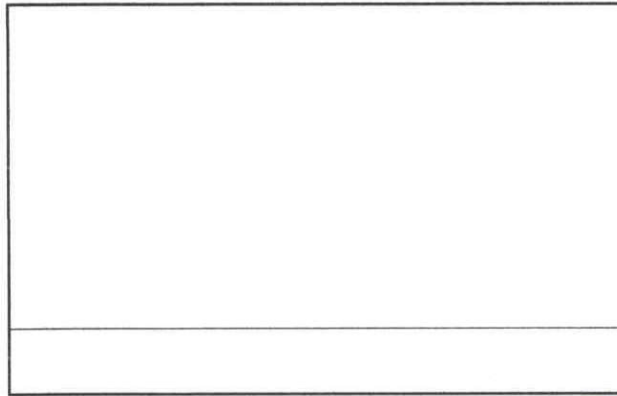
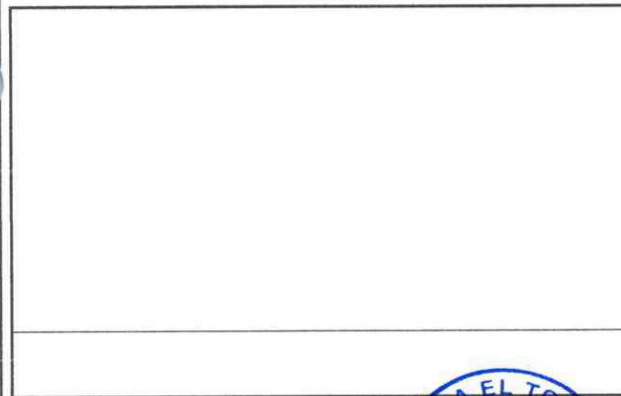
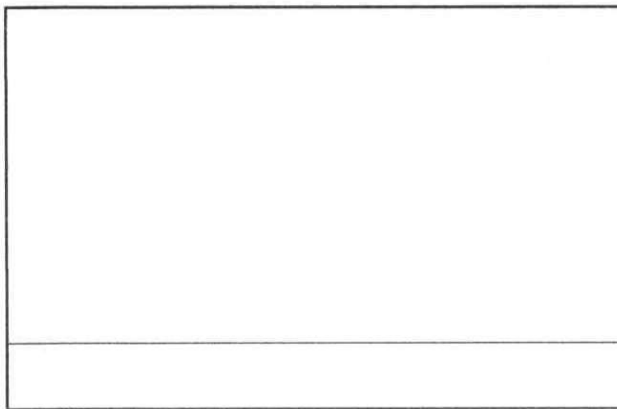
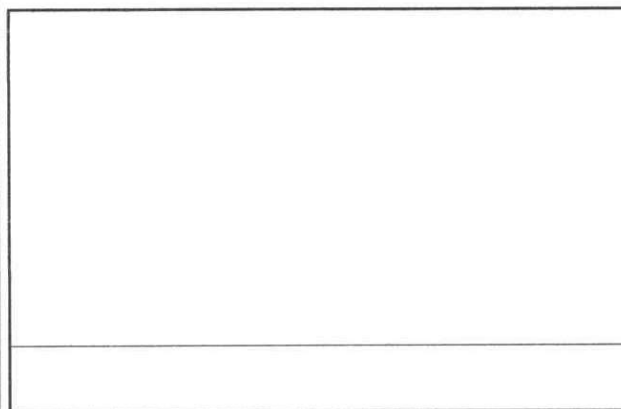

Observación: Si es necesario se pueden agregar hojas adicionales. Actualizar el número de hojas.

Mirna Setin
Firma y sello del Presidente de la O.P.F.



[Signature]
Firma y Sello Director Centro Educativo Público

