

SITUACION DEFICIENCIAS DETERMINADAS      PREVIO       DURANTE       POSTERIOR

DEPARTAMENTO	IZABAL	MUNICIPIO	MORALES
NOMBRE DEL ESTABLECIMIENTO	ESCUELA OFICIAL RURAL MIXTA	DIRECCIÓN DEL ESTABLECIMIENTO	ALDEA CREEK NEGRO
CÓDIGO DEL ESTABLECIMIENTO	18-04-0303-43	FECHA	24/10/2024



Foto 6: SUSTICIÓN DE LAMINA POR LAMINA TROQUELADA ALUZINC CALIBRE 26



Foto 7: SUSTICIÓN DE SOPORTE DE MADERA POR METAL

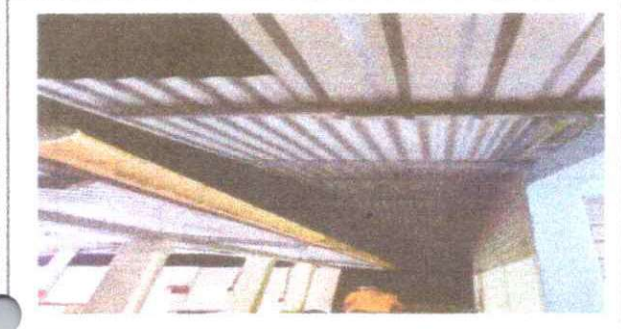

Foto 8: SUSTICIÓN DE PORTON DE METAL



Foto 9: REPARACIÓN DE PISO CERAMICO



Foto 10: TOMACORRIENTES



Foto 6: APAGADORES

Observación: Si es necesario se pueden agregar hojas adicionales y actualizar el número de hojas.

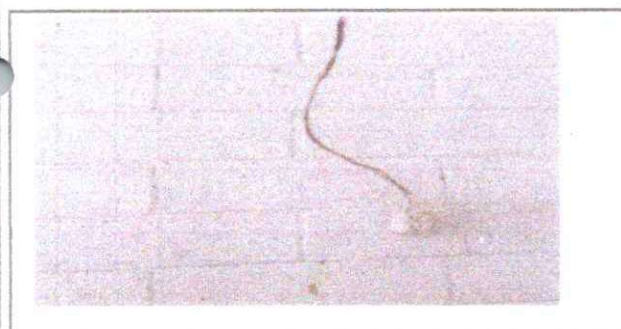
*Judith Morales*      *[Signature]*  
Firma y sello del Presidente de la OPEP      Firma y Sello Director Centro Educativo Público

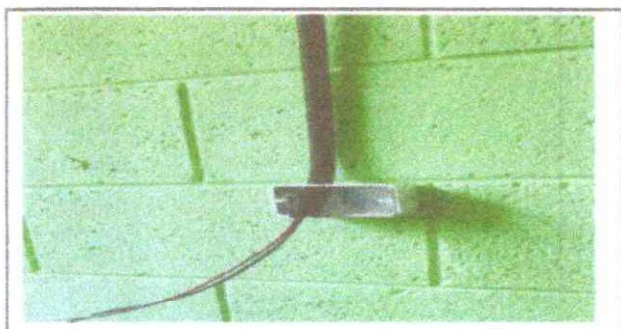