



**REGISTRO FOTOGRÁFICO
PROGRAMA DE MANTENIMIENTO DE EDIFICIOS ESCOLARES PÚBLICOS**

PRA-FOR-123
Versión 1

SITUACIÓN DEFICIENCIAS DETERMINADAS PREVIO DURANTE POSTERIOR

DEPARTAMENTO	IZABAL	MUNICIPIO:	MORALES
NOMBRE DEL ESTABLECIMIENTO:	ESCUELA OFICIAL RURAL MIXTA	DIRECCIÓN DEL ESTABLECIMIENTO:	ALDEA CREEK NEGRO
CÓDIGO DEL ESTABLECIMIENTO:	18-04-0303-43	FECHA:	22/08/2024



Foto1: SUSTICIÓN DE LAMINA POR LAMINA TROQUELADA ALUZINC CALIBRE 26



Foto 2: SUSTICIÓN DE SOPORTE DE MADERA POR METAL

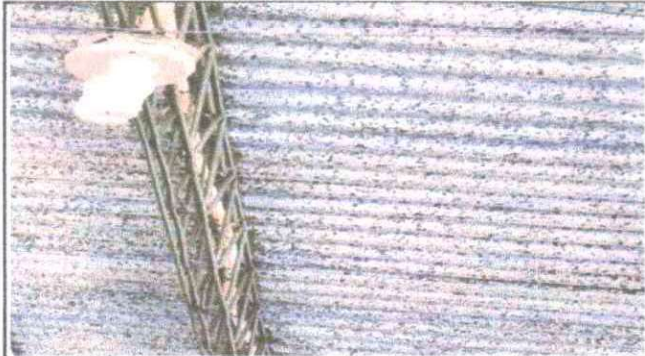

Foto 3: SUSTICIÓN DE PORTON DE METAL

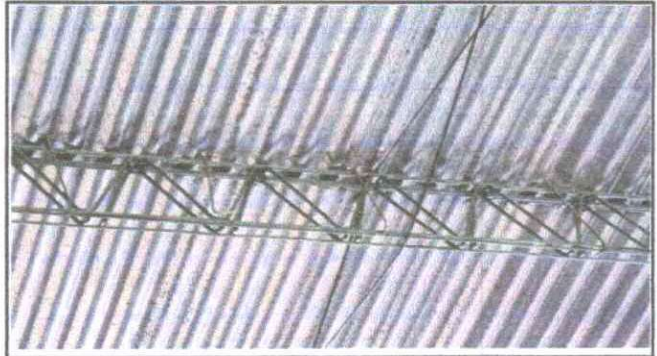

Foto 4: REPARACIÓN DE PISO CERAMICO



Foto 5: REPARACIÓN DE CABLEADO ELECTRICO



Foto 6:

Observación: Si es necesario se pueden agregar hojas adicionales y actualizar el número de hojas.



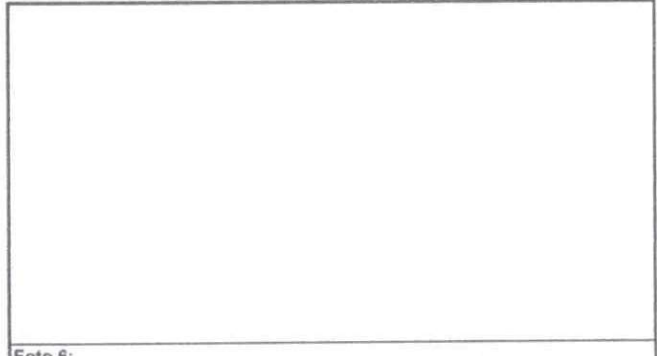

Firma y sello del Presidente de la OPF Firma y Sello Director Consejo Nacional de Educación Pública