

SITUACIÓN DEFICIENCIAS DETERMINADAS PREVIO DURANTE POSTERIOR

DEPARTAMENTO:	Izabal	MUNICIPIO:	Morales
NOMBRE DEL ESTABLECIMIENTO:	EORM MARIA CHINCHILLA	DIRECCIÓN DEL ESTABLECIMIENTO:	Aldea Oneida
CÓDIGO DEL ESTABLECIMIENTO:	18 - 04 - 0289-43	FECHA:	29/11/2024

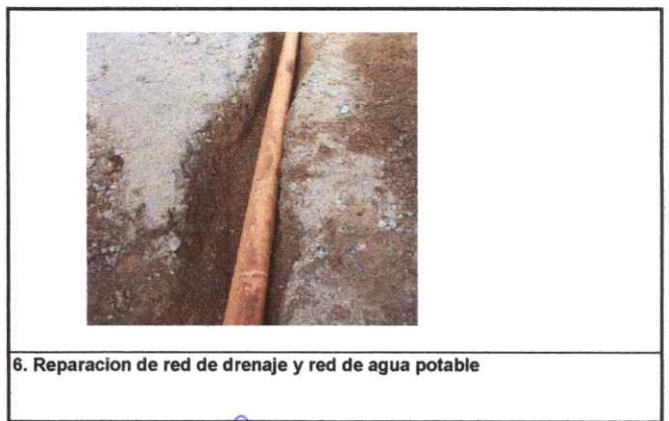

Observación: Si es necesario se pueden agregar hojas adicionales y actualizar el número de hojas.

Firma y sello del Presidente de la O.P.F.



Firma y Sello Director Centro Educativo Público



SITUACIÓN DEFICIENCIAS DETERMINADAS PREVIO DURANTE POSTERIOR

DEPARTAMENTO:	Izabal	MUNICIPIO:	Morales
NOMBRE DEL ESTABLECIMIENTO:	EORM MARIA CHINCHILLA	DIRECCIÓN DEL ESTABLECIMIENTO:	Aldea Oneida
CÓDIGO DEL ESTABLECIMIENTO:	18 - 04 - 0289-43	FECHA:	29/11/2024



7. Reparación sistema electrico



8. Repación y mantemiento de sisternas/depositos de agua

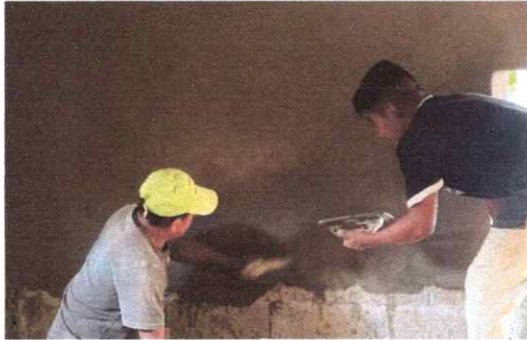

9. Reparacion y repello de repello y cernido de paredes (cuando aplique)

Observación: Si es necesario se pueden agregar hojas adicionales y actualizar el número de hojas.

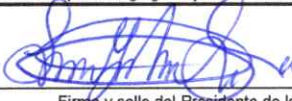
Firma y sello del Presidente de la OPF



Firma y Sello Director Centro Educativo Público

