

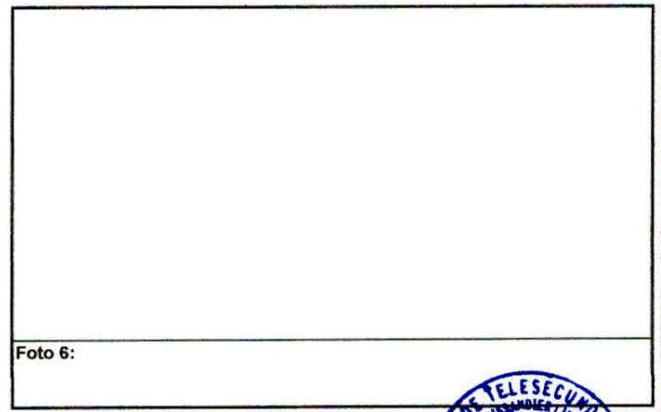

SITUACIÓN DEFICIENCIAS DETERMINADAS      PREVIO       DURANTE       POSTERIOR

DEPARTAMENTO:	IZABAL	MUNICIPIO:	MORALES
NOMBRE DEL ESTABLECIMIENTO:	INEB TELESECUNDARIA PROF. RAUL DISSANDIER LINARES LEÓN	DIRECCIÓN DEL ESTABLECIMIENTO:	ALDEA VALLE NUEVO ARRIBA
CÓDIGO DEL ESTABLECIMIENTO:	KARLA YANINA DÍAZ CERVANTES	FECHA:	22/08/2024

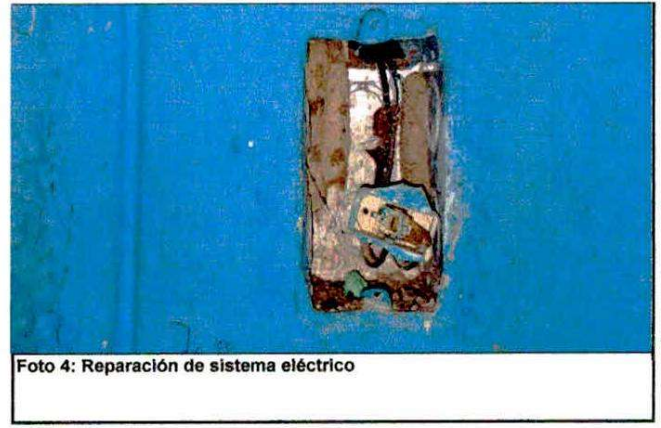
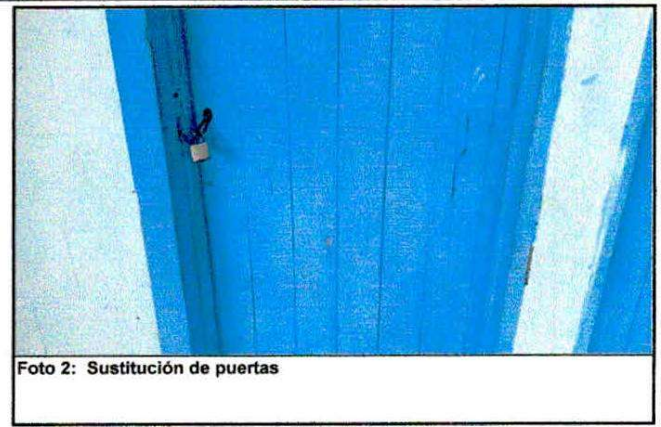

Observación: Si es necesario se pueden agregar hojas adicionales y actualizar el número de hojas.

*Paula Lopez Escalante*  
Firma y sello del Presidente de la OPF



Firma y Sello Director Centro Educativo

