

SITUACIÓN DEFICIENCIAS DETERMINADAS      PREVIO       DURANTE       POSTERIOR

DEPARTAMENTO:	<b>IZABAL</b>	MUNICIPIO:	<b>MORALES</b>
NOMBRE DEL ESTABLECIMIENTO:	<b>EORM</b>	DIRECCIÓN DEL ESTABLECIMIENTO:	<b>CASERIO LAS PARCELAS</b>
CÓDIGO DEL ESTABLECIMIENTO:	<b>18-04-0058-43</b>	FECHA:	<b>27/11/2024</b>



Foto1: cambio de lamina



Foto 2: Sustitucion de puertas

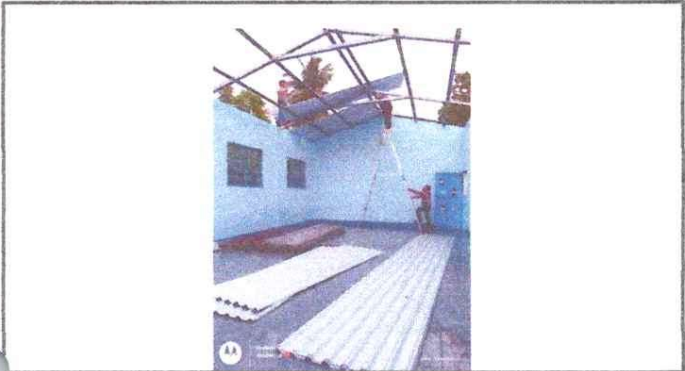

Foto 3: colocacion de piso ceramico



Foto 4:



Foto 5:

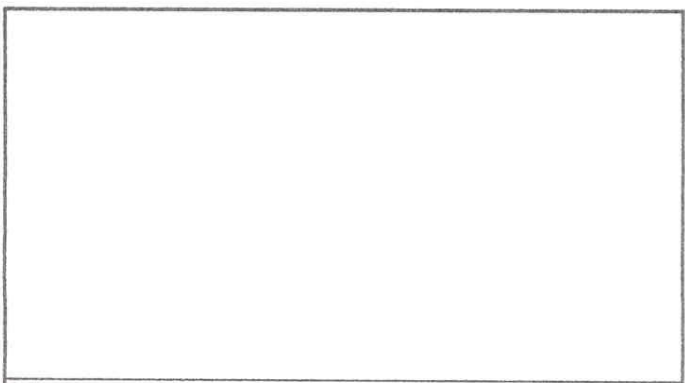

Foto 6:

Observación: Si es necesario se pueden agregar hojas adicionales y actualizar el número de hojas.

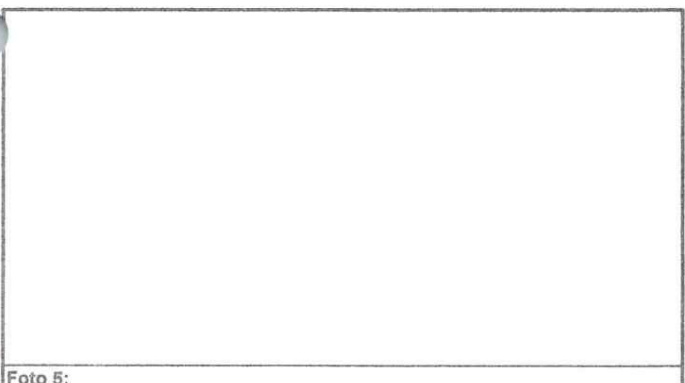
<p><i>Paula Anoly Rivera mendez</i> Firma y sello del Presidente de la C.D.R.M.</p>	<p><i>[Signature]</i> Firma y Sello Director Centro Educativo P...</p>
---	--

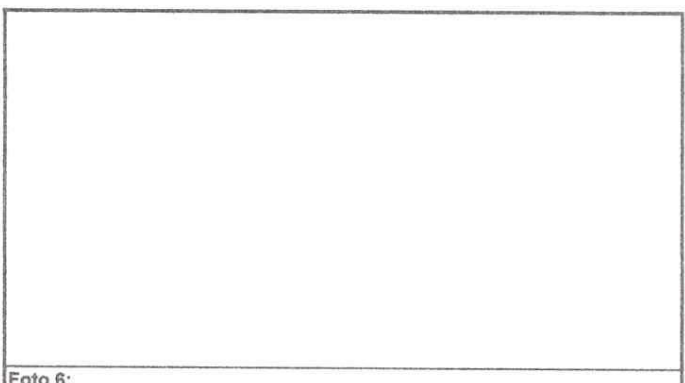