



**REGISTRO FOTOGRÁFICO  
PROGRAMA DE MANTENIMIENTO DE EDIFICIOS ESCOLARES PÚBLICOS**

PRA-FOR-123  
Versión 1

SITUACIÓN DEFICIENCIAS DETERMINADAS

PREVIO

DURANTE

POSTERIOR

DEPARTAMENTO:	IZABAL	MUNICIPIO:	MORALES
NOMBRE DEL ESTABLECIMIENTO:	EORM	DIRECCIÓN DEL ESTABLECIMIENTO:	CASERIO LAS PARCELAS
CÓDIGO DEL ESTABLECIMIENTO:	18-04-0058-43	FECHA:	27/11/2024



Foto 1: Piso de torta de cemento



Foto 2: puertas dañadas.

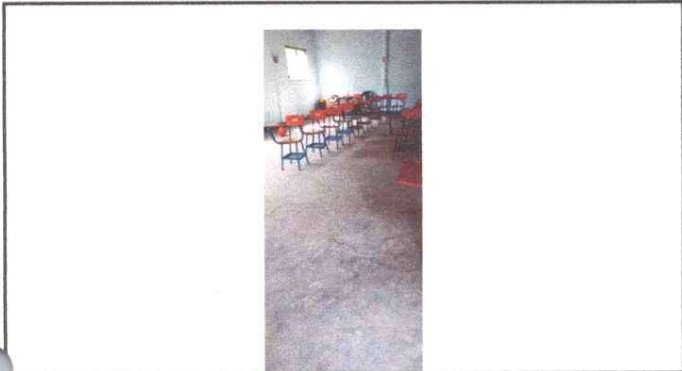

Foto 3: lamina en mal estado.



Foto 4:

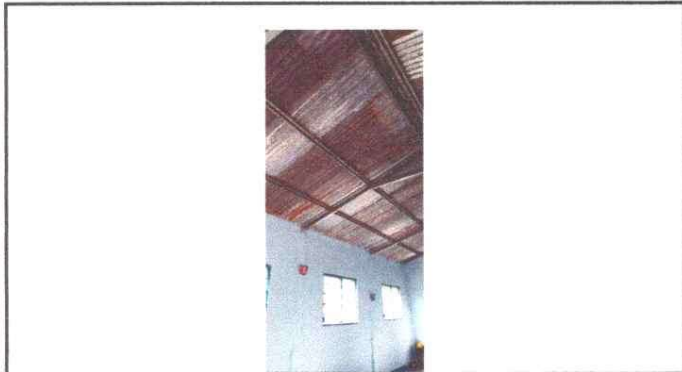

Foto 5:



Foto 6:

Observación: Si es necesario se pueden agregar hojas adicionales y actualizar el número de hojas.

*Paula Analy Rivera mendez*  
Firma y sello del Presidente de la OPF

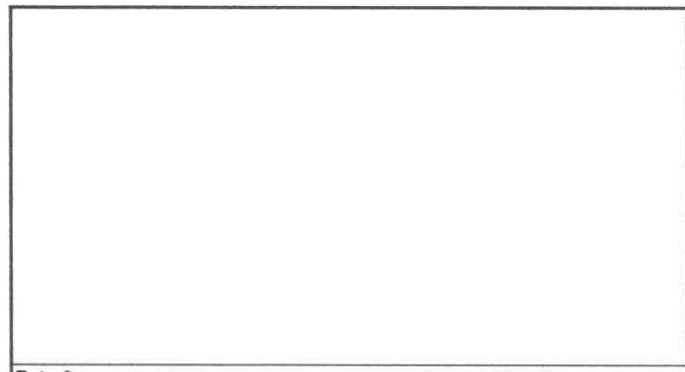

*[Signature]*  
Firmá y Sello Director Centro Educativo





Ministerio de Educación  
GUATEMALA

### REGISTRO FOTOGRÁFICO PROGRAMA DE MANTENIMIENTO DE EDIFICIOS ESCOLARES PÚBLICOS

PRA-FOR-123  
Versión 1

SITUACIÓN DEFICIENCIAS DETERMINADAS

PREVIO

DURANTE

POSTERIOR

DEPARTAMENTO:	IZABAL	MUNICIPIO:	MORALES
NOMBRE DEL ESTABLECIMIENTO:	EORM CASERIO LAS PARCELAS	DIRECCIÓN DEL ESTABLECIMIENTO:	CASERIO LAS PARCELAS ARAPHOE VIEJO
CÓDIGO DEL ESTABLECIMIENTO:	18-04-0058-43	FECHA:	12/09/2024



Foto 1: Sustrusion de Lámina de corredor



Foto 2: Sustrusion de piso de granito



Foto 3: Mantenimiento de puerta de baño



Foto 4: Sustrusion de Lámina de aula

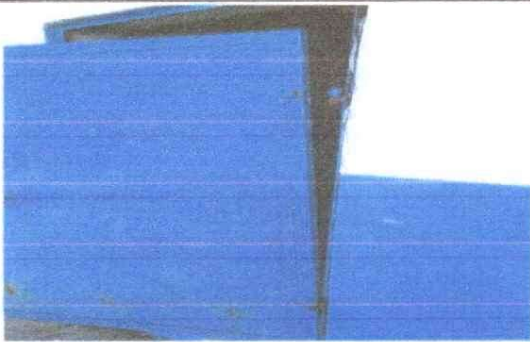

Foto 5: Mantenimiento de Piso de granito



Foto 6: Mantenimiento de puerta de baño

Observación: Si es necesario se pueden agregar hojas adicionales y actualizar el número de hojas.

Paula Analy Rivera Mendez

Firma y sello del Presidente de la QPF

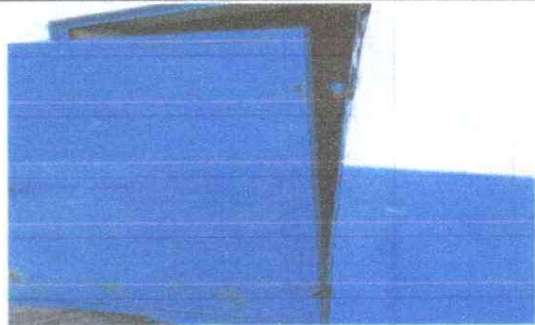

[Signature]

Firma y Sello Director Centro

