

SITUACIÓN DEFICIENCIAS DETERMINADAS

PREVIO

DURANTE

POSTERIOR

DEPARTAMENTO:	IZABAL	MUNICIPIO:	EL ESTOR
NOMBRE DEL ESTABLECIMIENTO:	EODP ANEXA A EORM	DIRECCIÓN DEL ESTABLECIMIENTO:	ALDEA SEPUR LIMITE
CÓDIGO DEL ESTABLECIMIENTO:	18-03-2038-42	FECHA:	23/10/2024



Foto1: MANTENIMIENTO PUERTAS DE METAL



Foto 2: MANTENIMIENTO A BALCONES DE METAL

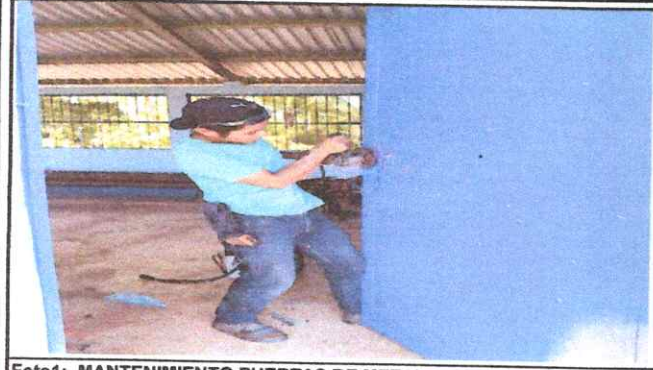

Foto 3: SUSTITUCION DE PISO DE CONCRETO

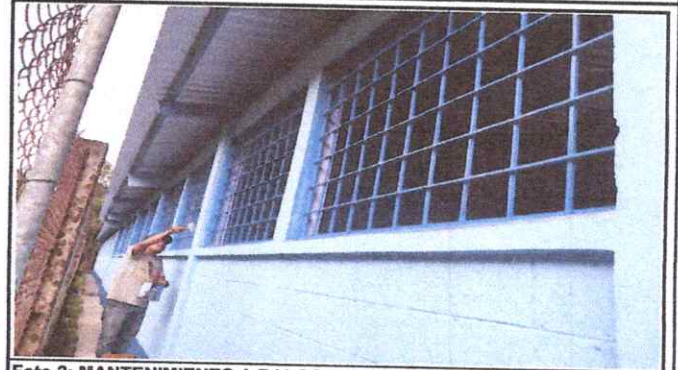

Foto 4: SUSTITUCIÓN DE PISO DE CONCRETO



Foto 5: REPARACION DE PISO TORTA DE CONCRETO

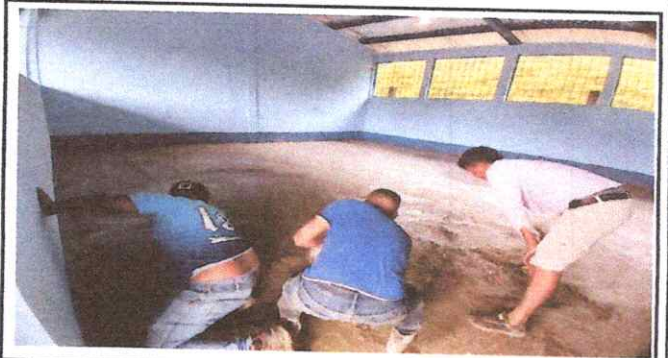

Foto 6: PINTURA EN MUROS EXTERIORES E INTERIORES

Observación: Si es necesario se pueden agregar hojas adicionales y actualizar el número de hojas.

[Handwritten Signature]



Firma y sello del Presidente de la OPP

[Handwritten Signature]



Firma y Sello Director Centro Educativo Público

SITUACIÓN DEFICIENCIAS DETERMINADAS PREVIO DURANTE POSTERIOR

DEPARTAMENTO:	IZABAL	MUNICIPIO:	EL ESTOR
NOMBRE DEL ESTABLECIMIENTO:	EODP ANEXA A EORM	DIRECCIÓN DEL ESTABLECIMIENTO:	ALDEA SEPUR LIMITE
CÓDIGO DEL ESTABLECIMIENTO:	18-03-2038-42	FECHA:	23/10/2024



Foto7: sustitucion de inodoro



Foto 8: sustitucion de barandales



Foto 5:



Foto 6:

Observación: Si es necesario se pueden agregar hojas adicionales y actualizar el número de hojas.

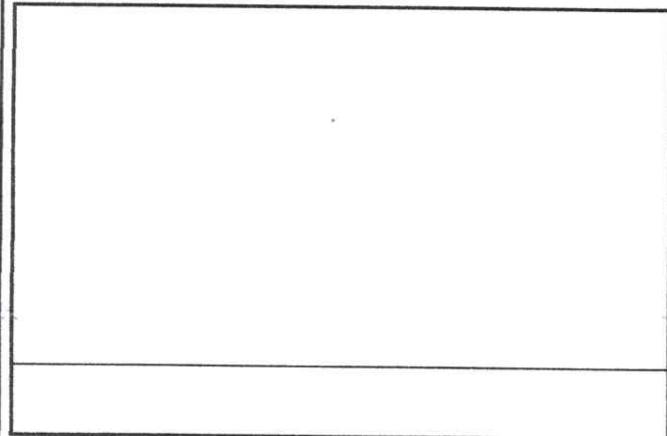
 Firma y sello del Presidente de la DPF	 Firma y Sello Director Centro Educativo Público
---	---

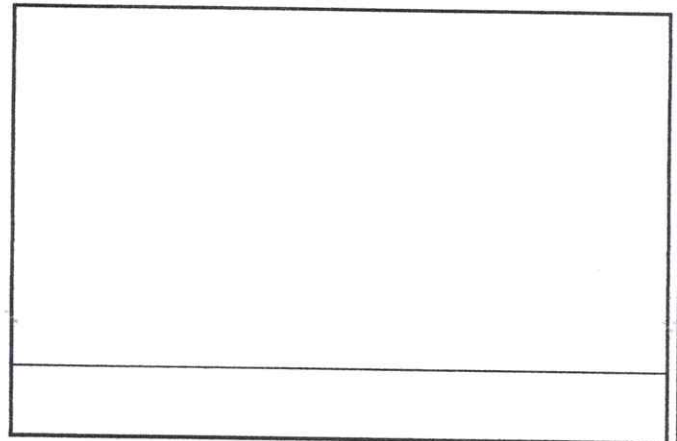