

REGISTRO FOTOGRÁFICO

| | | | |
|-----------------------------|---------------|--------------------------------|--------------------------------|
| DEPARTAMENTO: | IZABAL | MUNICIPIO: | EL ESTOR |
| NOMBRE DEL ESTABLECIMIENTO: | EORM | DIRECCIÓN DEL ESTABLECIMIENTO: | ALDEA AGUA CALIENTE EL PARAISO |
| CÓDIGO DEL ESTABLECIMIENTO: | 18-03-0224-43 | FECHA DE LA INSPECCIÓN: | 8/11/2023 |



Foto1: .EVALUADOR DE CAMPO CON AUTORIDADES DEL ESTABLECIMIENTO EDUCATIVO



Foto 2: REPARACION DE BANQUETA DE CONCRETO Y PROTECCION DE MUROS PARA FILTRACION DE AGUA.



Foto 3: REPARACION DE BANQUETA DE CONCRETO



Foto 4: REPARACION DE BANQUETA DE CONCRETO Y PROTECCION DE FILTRACION DE AGUA.

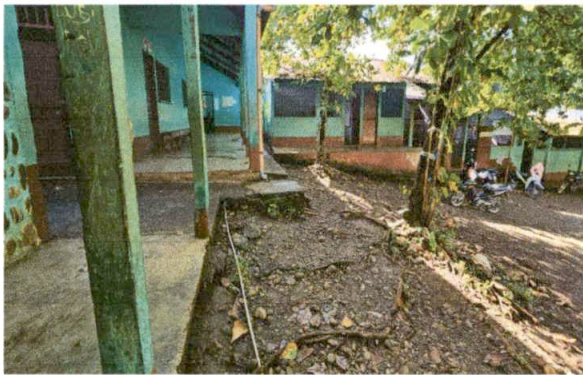

Foto 5: REPARACION DE CUNETA DE CONCRETO PARA CANALIZACION DE AGUAS PLUVIALES



Foto 6: REPARACION DE CUNETA DE CONCRETO PARA CANALIZACION DE AGUAS PLUVIALES.

Leonardo
Firma y Sello del Representante de la OPF

Giancarlo Chur Perez
INGENIERO CIVIL
C.C. 10806
Firma, Sello y No. de Colegiado del Evaluador de Campo del Programa

REGISTRO FOTOGRÁFICO

| | |
|---|---|
| DEPARTAMENTO: IZABAL ✓ | MUNICIPIO: EL ESTOR ✓ |
| NOMBRE DEL ESTABLECIMIENTO: EORM ✓ | DIRECCIÓN DEL ESTABLECIMIENTO: ALDEA AGUA CALIENTE EL PARAISO ✓ |
| CÓDIGO DEL ESTABLECIMIENTO: 18-03-0224-43 ✓ | FECHA DE LA INSPECCIÓN: 8/11/2023 |



Foto7: . REMOZAMIENTO DE AULA



Foto 8: SUMINISTRO E INSTALACION DE PISO CERAMICO ANTIDESLIZANTE.

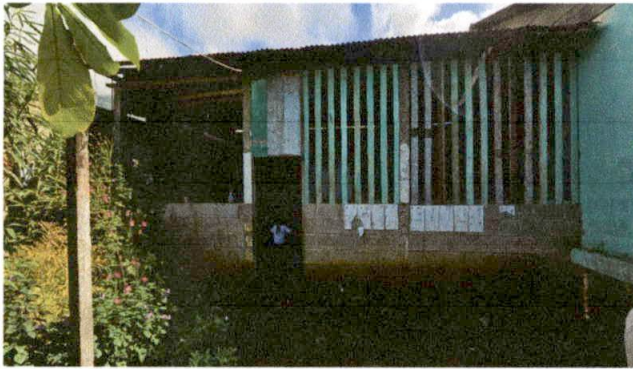

Foto 9: SUMINISTRO E INSTALACION DE PISO CERAMICO ANTIDESLIZANTE.



Foto 10: SUMINISTRO E INSTALACION DE ESTRUCTURA METALICA

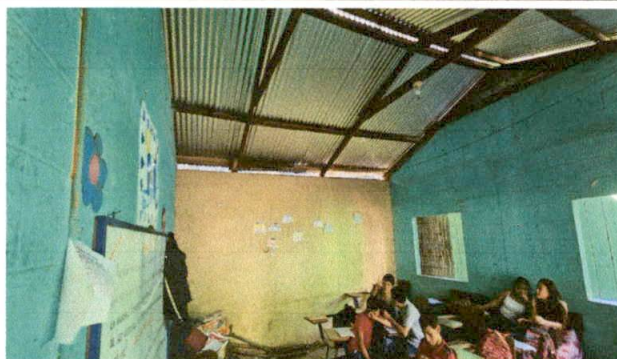

Foto 11: SUMINISTRO E INSTALACION DE ESTRUCTURA METALICA



Foto 12: EVALUADOR DE CAMPO CON AUTORIDADES DEL ESTABLECIMIENTO EDUCATIVO

| | |
|--|---|
| <p>Firma y No. de Colegiado del Evaluador de Campo del Programa</p> <p><i>Leonora</i> <i>Raf</i></p> | <p><i>Giancarlo Chur Pérez</i> INGENIERO CIVIL C.O.L. 10806</p> <p>Firma y No. de Colegiado del Evaluador de Campo del Programa</p> |
|--|---|