



**REGISTRO FOTOGRÁFICO
PROGRAMA DE MANTENIMIENTO DE EDIFICIOS ESCOLARES PÚBLICOS**

PRA-FOR-123
Versión 1

SITUACIÓN DEFICIENCIAS DETERMINADAS

PREVIO

DURANTE

POSTERIOR

DEPARTAMENTO:	IZABAL	MUNICIPIO:	EL ESTOR
NOMBRE DEL ESTABLECIMIENTO:	COPB ANEXO A EORM	DIRECCIÓN DEL ESTABLECIMIENTO:	ALDEA EL BONGO
CÓDIGO DEL ESTABLECIMIENTO:	18-03-0184-41	FECHA:	12/11/2024



FOTO 1: SUSTITUCION DE LÁMINA, POR LÁMINA TROQUELA ALUZINC CALIBRE 26



FOTO 2: SUSTITUCIÓN DE ESTRUCTURA DE SOPORTE DE MADERA POR METAL



Foto 3: sustirución de puerta en servicio sanitarios



Foto 4: reparación de banquetas de concreto



Foto 5: Reparación de banquetas de concreto



Foto 6: Pintura en muros exteriores e interiores en servicios sanattios

Observación: Si es necesario se pueden agregar hojas adicionales y actualizar el número de hojas.

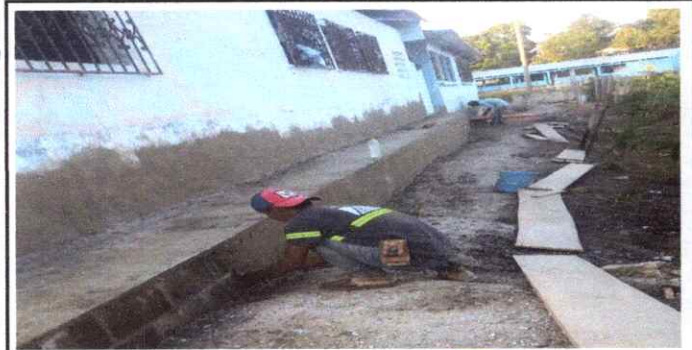
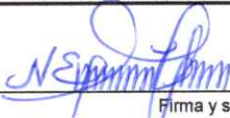
Firma y sello del Presidente de la COPF



Firma y Sello Director Centro Educativo Público





Ministerio de Educación
G U A T E M A L A

REGISTRO FOTOGRÁFICO PROGRAMA DE MANTENIMIENTO DE EDIFICIOS ESCOLARES PÚBLICOS

PRA-FOR-123
Versión 1

SITUACIÓN DEFICIENCIAS DETERMINADAS

PREVIO

DURANTE

POSTERIOR

DEPARTAMENTO:	IZABAL	MUNICIPIO:	EL ESTOR
NOMBRE DEL ESTABLECIMIENTO:	COPB ANEXO A EORM	DIRECCIÓN DEL ESTABLECIMIENTO:	ALDEA EL BONGO
CÓDIGO DEL ESTABLECIMIENTO:	18-03-0184-41	FECHA:	12/11/2024



FOTO 7: Sustitución de inodoro



FOTO 8: Aplicación de repello de muro de contención

Empty space for additional photos or notes.

Empty space for additional photos or notes.

Empty space for additional photos or notes.

Empty space for additional photos or notes.

Observación: Si es necesario se pueden agregar hojas adicionales y actualizar el número de hojas.

[Handwritten Signature]

Firma y sello del Presidente de la OPE



[Handwritten Signature]

Firma y Sello Director Centro Educativo Público

