

SITUACIÓN DEFICIENCIAS DETERMINADAS

PREVIO

DURANTE

POSTERIOR

DEPARTAMENTO:	IZABAL	MUNICIPIO:	EL ESTOR
NOMBRE DEL ESTABLECIMIENTO:	ESCUELA OFICIAL RURAL MIXTA	DIRECCIÓN DEL ESTABLECIMIENTO:	ALDEA SEMUY LOTE 14
CÓDIGO DEL ESTABLECIMIENTO:	18-03-0152-41	FECHA:	07 DE DICIEMBRE DE 2024



Foto 1: CONSTRUCCION DE PAREDES



Foto 2: CONSTRUCCION DE VIGAS Y COLUMNAS



Foto 3: ESTRUCTURA DE SOPORTE DE TECHO



Foto 4: INSTALACION DE LÁMINAS TROQUELADAS

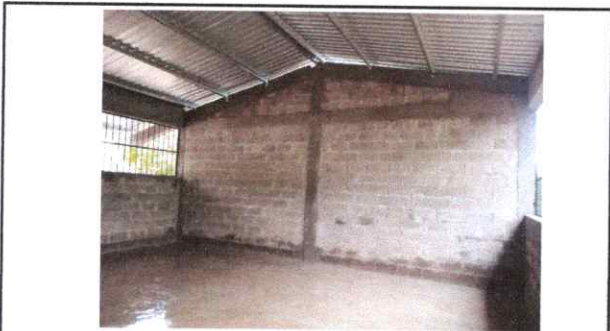

Foto 5: FUNDICION DE PISO DE TORTA DE CONCRETO



Foto 6: INSTALACION DE BALCONES DE METAL.

Observación: Si es necesario se pueden agregar hojas adicionales y actualizar el número de hojas.

*Manuel Chocosal*  
Firma y sello del Presidente de la OPE



*[Signature]*  
Firma y Sello Director Centro Educativo Público





SITUACIÓN DEFICIENCIAS DETERMINADAS      PREVIO       DURANTE       POSTERIOR

DEPARTAMENTO:	IZABAL	MUNICIPIO:	EL ESTOR
NOMBRE DEL ESTABLECIMIENTO:	ESCUELA OFICIAL RURAL MIXTA	DIRECCIÓN DEL ESTABLECIMIENTO:	ALDEA SEMUY LOTE 14
CÓDIGO DEL ESTABLECIMIENTO:	18-03-0152-41	FECHA:	07 DE DICIEMBRE DE 2024

 <p>Foto7: INSTALACION DE PUERTA DE METAL</p>	

Observación: Si es necesario se pueden agregar hojas adicionales y actualizar el número de hojas.

 Firma y sello del Presidente de la OPF	 Firma y Sello Director Centro Educativo Público
---	---