

SITUACIÓN DEFICIENCIAS DETERMINADAS:

PREVIO

DURANTE

POSTERIOR

DEPARTAMENTO:	IZABAL	MUNICIPIO:	EL ESTOR
NOMBRE DEL ESTABLECIMIENTO:	COPB ANEXO A EORM	DIRECCIÓN DEL ESTABLECIMIENTO:	BARRIO LAS TRES QUEBRADAS
CÓDIGO DEL ESTABLECIMIENTO:	18-03-0141-41	FECHA:	11/11/2024



FOTO 1: SUSTITUCION DE LAMINA POR LAMINA TROQUELADA



FOTO 2: SUSTITUCION DE LAMINA POR LAMINA TROQUELADA



FOTO 2: SUSTITUCION DE ESTRUCTURA DE MADERA POR METAL

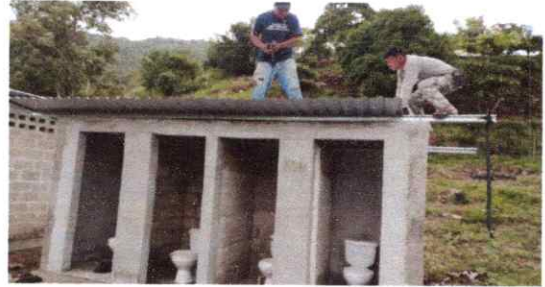

FOTO 3: LEVANTADO DE MURO EN COCINA



Foto 5: RECONSTRUCCION Y REMODELACION DE BAÑOS



Foto 6: RECONSTRUCCION Y REMODELACION DE BAÑOS

Observación: Si es necesario se pueden agregar hojas adicionales y actualizar el número de hojas.

Karla Zial

Firma y sello del Presidente de la OPF



Promecor

Firma y Sello Director Centro Educativo Público



SITUACIÓN DEFICIENCIAS DETERMINADAS

PREVIO

DURANTE

POSTERIOR

DEPARTAMENTO:	IZABAL	MUNICIPIO:	EL ESTOR
NOMBRE DEL ESTABLECIMIENTO:	COPB ANEXO A EORM	DIRECCIÓN DEL ESTABLECIMIENTO:	BARRIO LAS TRES QUEBRADAS
CÓDIGO DEL ESTABLECIMIENTO:	18-03-0141-41	FECHA:	11/11/2024



FOTO 7: INSTALACION DE PISO CERAMICO



FOTO 8: INSTALACION DE PISO CERAMICO



FOTO 9: INSTALACION DE PISO TORTA



FOTO 10: PINTURA EN MURO INTERIOR Y EXTERIOR



FOTO 11: ELABORACION E INSTALACION DE TECHO PARA ENTRADA PRINCIPAL

Observación: Si es necesario se pueden agregar hojas adicionales y actualizar el número de hojas.

Karla Tzul

Firma y sello del Presidente de la OPE



[Signature]

Firma y Sello Director Centro Educativo Público

