

SITUACIÓN DEFICIENCIAS DETERMINADAS

PREVIO

DURANTE

POSTERIOR

DEPARTAMENTO:	IZABAL	MUNICIPIO:	EL ESTOR
NOMBRE DEL ESTABLECIMIENTO:	EORM	DIRECCIÓN DEL ESTABLECIMIENTO:	BARRIO LAS TRES QUEBRADAS
CÓDIGO DEL ESTABLECIMIENTO:	18-03-0130-43	FECHA:	20/09/2024



FOTO 1: SUSTITUCION DE ESTRUCTURA DE MADERA POR METAL



FOTO 2: SUSTITUCION DE LAMINA POR LAMINA TROQUELADA CAL. 26



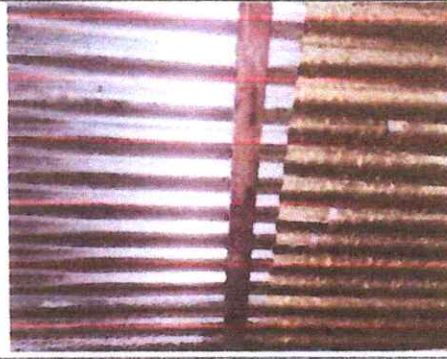

FOTO 3: REPARACION DE PISO TORTA DE CONCRETO

Observación: Si es necesario se pueden agregar hojas adicionales y actualizar el número de hojas.

 Firma y sello del Presidente de la OPF

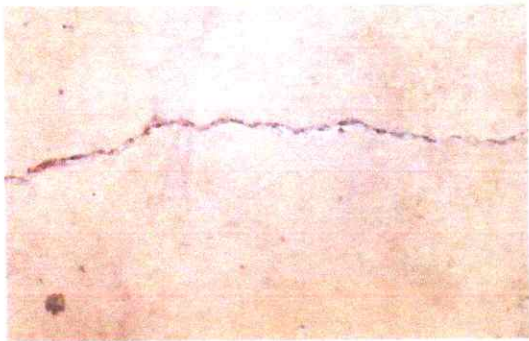
 Firma y Sello Director Centro Educativo Público