

SITUACIÓN DEFICIENCIAS DETERMINADAS:

PREVIO

DURANTE

POSTERIOR

DEPARTAMENTO:	IZABAL	MUNICIPIO:	EL ESTOR
NOMBRE DEL ESTABLECIMIENTO:	EORM	DIRECCIÓN DEL ESTABLECIMIENTO:	BARRIO EL MIRADOR
CÓDIGO DEL ESTABLECIMIENTO:	18-03-0105-43	FECHA:	7/11/2024



FOTO 1: SUSTITUCION DE LAMINA POR LAMINA TROQUELADA



FOTO 2: SUSTITUCION DE ESTRUCTURA DE METAL



FOTO 3: SUSTITUCION DE ESTRUCTURA DE METAL



FOTO 4: SUSTITUCION DE ESTRUCTURA DE METAL



FOTO 5: PINTURA MURO INTERIOR Y EXTERIOR



FOTO 6: PINTURA MURO INTERIOR Y EXTERIOR

Observación: Si es necesario se pueden agregar hojas adicionales y actualizar el número de hojas.

Ana M. Teni Col

Firma y sello del Presidente de la OPF



[Handwritten Signature]

Firma y Sello Director Centro Educativo Público



SITUACIÓN DEFICIENCIAS DETERMINADAS:

PREVIO

DURANTE

POSTERIOR

DEPARTAMENTO:	IZABAL	MUNICIPIO:	EL ESTOR
NOMBRE DEL ESTABLECIMIENTO:	EORM	DIRECCIÓN DEL ESTABLECIMIENTO:	BARRIO EL MIRADOR
CÓDIGO DEL ESTABLECIMIENTO:	18-03-0105-43	FECHA:	7/11/2024



FOTO 7: PINTURA MURO INTERIOR Y EXTERIOR



FOTO 8: PINTURA MURO INTERIOR Y EXTERIOR



FOTO 9: SUSTITUCION DE CANALES Y BAJADAS DE AGUA PLUVIAL



FOTO 10: SUSTITUCION DE SANITARIOS



Foto 11: MANTENIMIENTO Y SUSTITUCION PUERTA DE METAL



Foto 12: MANTENIMIENTO Y SUSTITUCION PUERTA DE METAL

Observación: Si es necesario se pueden agregar hojas adicionales y actualizar el número de hojas.

 Firma y sello del Presidente de la OPF	 Firma y Sello Director Centro Educativo Público
---	---

SITUACIÓN DEFICIENCIAS DETERMINADAS PREVIO DURANTE POSTERIOR

DEPARTAMENTO:	IZABAL	MUNICIPIO:	EL ESTOR
NOMBRE DEL ESTABLECIMIENTO:	EORM	DIRECCIÓN DEL ESTABLECIMIENTO:	BARRIO EL MIRADOR
CÓDIGO DEL ESTABLECIMIENTO:	18-03-0105-43	FECHA:	7/11/2024



FOTO 13: DEMOLICION DE PARED



FOTO 14: DEMOLICION DE PARED



FOTO 15: DEMOLICION DE PARED



FOTO 16: DEMOLICION DE PARED

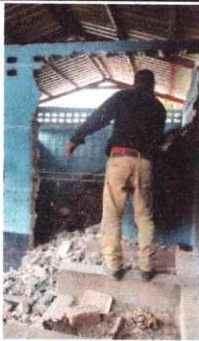

Foto 18: PISO TORTA



Foto 19: MANTENIMIENTO DEPOSITO DE AGUA

Observación: Si es necesario se pueden agregar hojas adicionales y actualizar el número de hojas.

Ana M. Jeni Col
Firma y sello del Presidente de la OPF



[Signature]
Firma y Sello Director Centro Educativo Público

