



**REGISTRO FOTOGRÁFICO  
PROGRAMA DE MANTENIMIENTO DE EDIFICIOS ESCOLARES PÚBLICOS**

PRA-FOR-123  
Versión 1

SITUACIÓN DEFICIENCIAS DETERMINADAS

PREVIO

DURANTE

POSTERIOR

DEPARTAMENTO:	IZABAL	MUNICIPIO:	EL ESTOR
NOMBRE DEL ESTABLECIMIENTO:	ESCUELA OFICIAL RURAL MIXTA	DIRECCIÓN DEL ESTABLECIMIENTO:	CASERIO RIO SUMACH
CÓDIGO DEL ESTABLECIMIENTO:	18-03-0065-43	FECHA:	26/07/2024



SUSTITUCION DE LAMINAS



SUSTITUCION DE VENTANAS

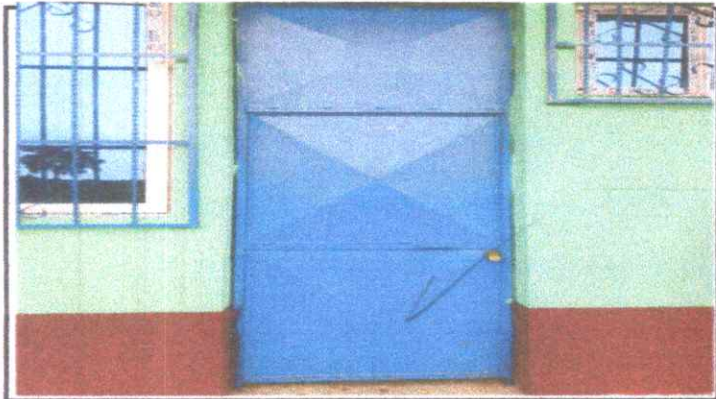

SUSTITUCION DE CHAPA



SUSTITUCION DE PUERTAS, INODORO SANITARIOS



PINTURA EXTERIOR E INTERIOR

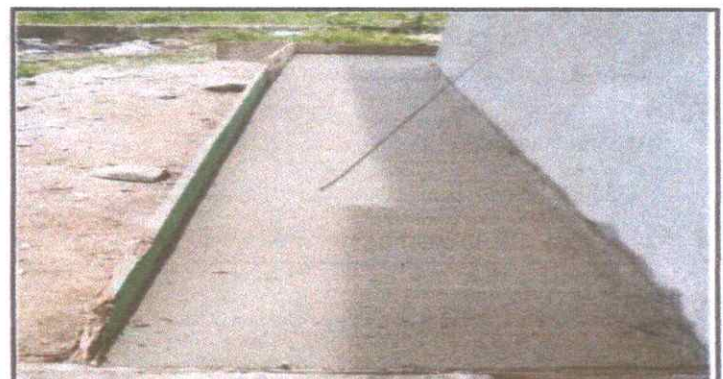

REPARACION DE BANQUETA

Observación: Si es necesario se pueden agregar hojas adicionales y actualizar el número de hojas.

*Florinda Ch...*  
Firma y sello del Presidente de la OPE  
DE PADRES DE FAMILIA

*[Signature]*  
Firma y Sello Director Centro Educativo Público

