



Ministerio de Educación
GUATEMALA

REGISTRO FOTOGRÁFICO
PROGRAMA DE MANTENIMIENTO DE EDIFICIOS ESCOLARES PÚBLICOS

PRA-FOR-123
Versión 1

SITUACIÓN DEFICIENCIAS DETERMINADAS

PREVIO

DURANTE

POSTERIOR

DEPARTAMENTO:	IZABAL	MUNICIPIO:	EL ESTOR
NOMBRE DEL ESTABLECIMIENTO:	ESCUELA OFICIAL RURAL MIXTA	DIRECCIÓN DEL ESTABLECIMIENTO:	ALDEA BALANDRA
CÓDIGO DEL ESTABLECIMIENTO:	18-03-0042-43	FECHA:	15-03-2024



FOTO 1. MODULO 4. EN LA IMAGEN SE PUEDE APRECIAR LA VENTANA FRONTAL DEL AULA SE ENCUENTRA DETERIORADA Y NECESITA REPARACIÓN.



FOTO 2. MODULO 4. EN LA IMAGEN SE PUEDE APRECIAR LA VENTANA NO. 2 LADO FRONTAL DEL AULA SE ENCUENTRA DETERIORADA NECESITA REPARACIÓN.



FOTO 3. MODULO 4. EN LA IMAGEN SE VE PUEDE OBSERVAR EL DETERIORO DE LA VENTANA DE MADERA Y SEDASO POR TAL RAZÓN SE NECESITA CONTRUIRLA DE METAL.

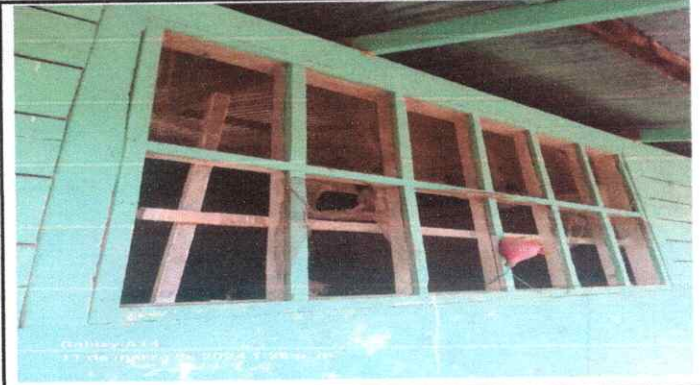

FOTO 4. MODULO 4. EN LA IMAGEN SE PUEDE APRECIAR LA VENTANA 4 DE LA PARTE DE ATRÁS DEL AULA. TAMBIÉN NECESITA REPARACIÓN DE LA MADERA Y SEDASO.



FOTO 5. MODULO 4. EN ESTA IMAGEN SE PUEDE OBSERVAR EL DETERIORO DEL PISO, POR LO CUAL SE NECESITA REPARACION.



FOTO 6. MODULO 4. EN LA IMAGEN SE PUEDE OBSERVAR EL ESTADO DEL PISO DEL AULA ESTA DAÑADA, SE NECESITA REPARARLA.

Observación: Si es necesario se pueden agregar hojas adicionales y actualizar el número de hojas.

Firma y sello del Presidente de la OPF



Firma y Sello Director Centro Educativo Público





Ministerio de Educación
Guatemala

REGISTRO FOTOGRÁFICO
PROGRAMA DE MANTENIMIENTO DE EDIFICIOS ESCOLARES PÚBLICOS

PRA-FOR-123
Versión 1

SITUACIÓN DEFICIENCIAS DETERMINADAS

PREVIO

DURANTE

POSTERIOR

DEPARTAMENTO:	IZABAL	MUNICIPIO:	EL ESTOR
NOMBRE DEL ESTABLECIMIENTO:	ESCUELA OFICIAL RURAL MIXTA	DIRECCIÓN DEL ESTABLECIMIENTO:	ALDEA BALANDRA
CÓDIGO DEL ESTABLECIMIENTO:	18-03-0042-43	FECHA:	15-03-2024



FOTO 7. PORTON. PRINCIPAL DE LA ESCUELA NECESITA REPARACION Y PINTURA.

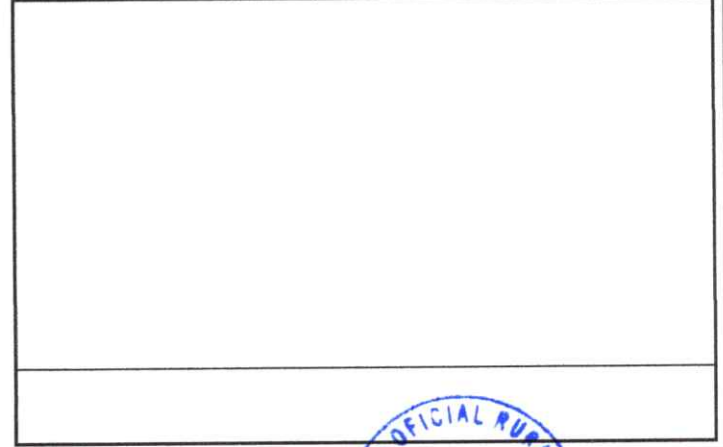
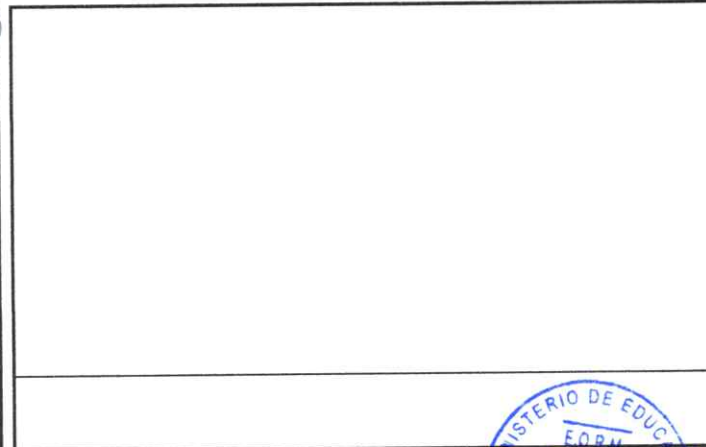
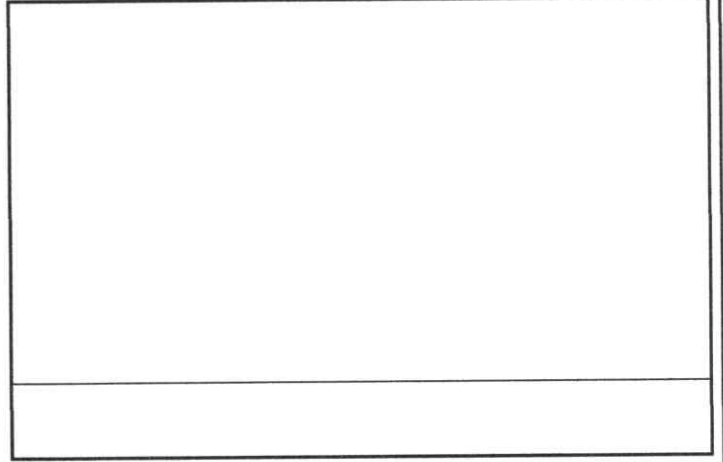
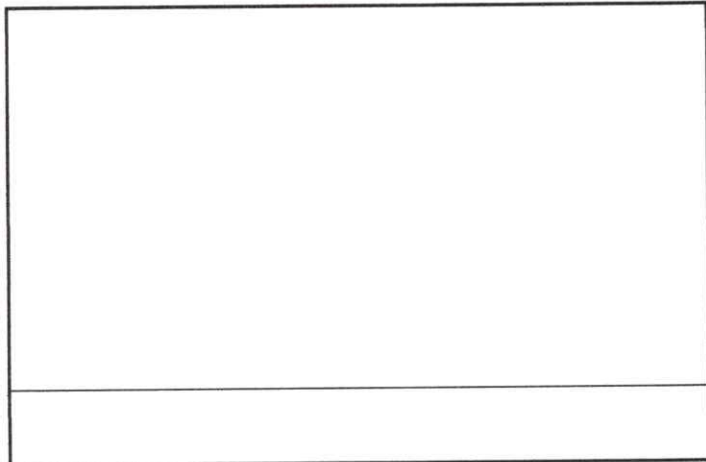

Observación: Si es necesario se pueden agregar hojas adicionales y actualizar el número de hojas.

Firma y sello del Presidente de la OPF



Firma y Sello Director Centro Educativo Público

