

SITUACIÓN DEFICIENCIAS DETERMINADAS

PREVIO

DURANTE

POSTERIOR

DEPARTAMENTO:	IZABAL	MUNICIPIO:	IZABAL
NOMBRE DEL ESTABLECIMIENTO:	EODP ANEXO A EORM	DIRECCIÓN DEL ESTABLECIMIENTO:	COMUNIDAD DE CHINACHABILCHOCH SAKIQUIB
CÓDIGO DEL ESTABLECIMIENTO:	18-03-0013-42	FECHA:	02/12/2024



Foto 1: SUSTITUCIÓN DE LÁMINAS, POR LÁMINAS TROQUELADA ALUZINC CALIBRE 26



Foto 2: SUSTITUCIÓN DE ESTRUCTURA DE SOPORTE DE MADERA, POR METAL

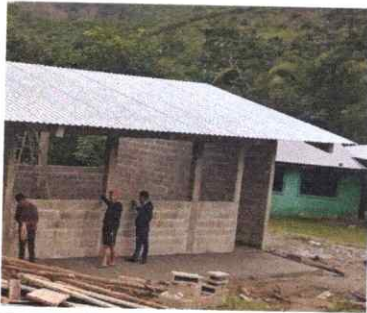

Foto 3: SUSTITUCIÓN DE PUERTAS



Foto 4: SUSTITUCIÓN DE BALCONES DE METAL



Foto 5: SUSTITUCIÓN DE PISO DE TORTA DE CONCRETO

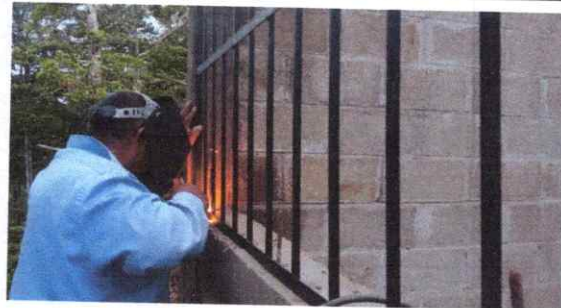

Foto 6: SUSTITUCIÓN DE BANQUETAS DE CONCRETO

Observación: Si es necesario se pueden agregar hojas adicionales y actualizar el número de hojas.

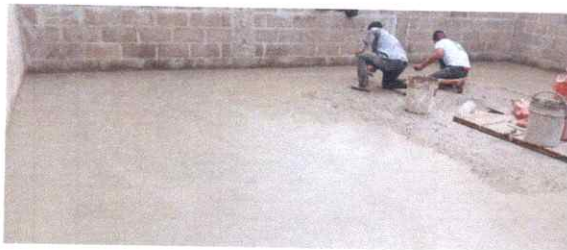

Firma y sello del Presidente de la OPF



Firma y Sello Director Centro Educativo Público

