

SITUACIÓN DEFICIENCIAS DETERMINADAS

PREVIO

DURANTE

POSTERIOR

DEPARTAMENTO:	IZABAL	MUNICIPIO:	LIVINGSTON
NOMBRE DEL ESTABLECIMIENTO:	EORM	DIRECCIÓN DEL ESTABLECIMIENTO:	ALDEA SAQUIPEC
CÓDIGO DEL ESTABLECIMIENTO:	18-02-2031-43	FECHA:	15/11/2024



FOTO 1: SUSTITUCION DE ESTRUCTURA DE MADERA POR METAL



FOTO 2: SUSTITUCION DE ESTRUCTURA DE MADERA POR METAL



FOTO 3: SUSTITUCION DE LAMINA POR LAMINA TROQUEALDA



FOTO 4: REPARACION DE PISO TORTA



Foto 5: REPARACION DE PISO TORTA

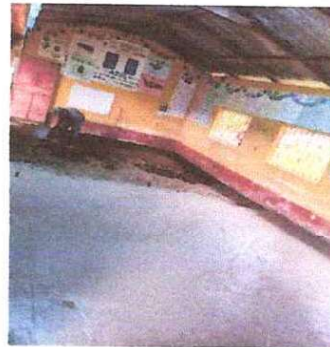

Foto 6: MANTENIMIENTO DE PUERTAS

Observación: Si es necesario se pueden agregar hojas adicionales y actualizar el número de hojas.

[Handwritten Signature]

Firma y sello del Presidente de la OPE



[Handwritten Signature]

Firma y Sello Director Centro Educativo Público



SITUACIÓN DEFICIENCIAS DETERMINADAS PREVIO DURANTE POSTERIOR

DEPARTAMENTO:	IZABAL	MUNICIPIO:	LIVINGSTON
NOMBRE DEL ESTABLECIMIENTO:	EORM	DIRECCIÓN DEL ESTABLECIMIENTO:	ALDEA SAQUIPEC
CÓDIGO DEL ESTABLECIMIENTO:	18-02-2031-43	FECHA:	15/11/2024



FOTO 1: MANTENIMIENTO DE PUERTAS



FOTO 2: MANTENIMIENTO DE BALCONES



FOTO 3: PINTURA MURO INTERIOR Y EXTERIOR



FOTO 4: PINTURA MURO INTERIOR Y EXTERIOR



Foto 5: PINTURA MURO INTERIOR Y EXTERIOR

Foto 6:

Observación: Si es necesario se pueden agregar hojas adicionales y actualizar el número de hojas.

[Signature]

Firma y sello del Presidente de la OPE



[Signature]

Firma y Sello Director Centro Educativo Público

