



**REGISTRO FOTOGRÁFICO
PROGRAMA DE MANTENIMIENTO DE EDIFICIOS ESCOLARES PÚBLICOS**

PRA-FOR-123
Versión 1

SITUACIÓN DEFICIENCIAS DETERMINADAS

PREVIO

DURANTE

POSTERIOR

DEPARTAMENTO:	IZABAL	MUNICIPIO:	LIVINGSTON
NOMBRE DEL ESTABLECIMIENTO:	EORM	DIRECCIÓN DEL ESTABLECIMIENTO:	ALDEA SAN FRANCISCO LAS MARGARITAS
CÓDIGO DEL ESTABLECIMIENTO:	18-02-0253-43	FECHA:	22/04/2024



FOTO 1: Sustitución de lámina, por lamina troquelada aluzinc calibre 26



FOTO 2: Sustitución de estructura de soporte de madera, por metal



FOTO 3: SUSTITUCIÓN DE PUERTA



FOTO 4: Sustitución de estructura de metal de ventana, se cambio el metal por madera tratada



FOTO 5: Sustitución de piso de cemento líquido



FOTO 6: REPELLO Y PINTURA EXTERIOR E INTERIOR

Observación: Si es necesario se pueden agregar hojas adicionales y actualizar el número de hojas.

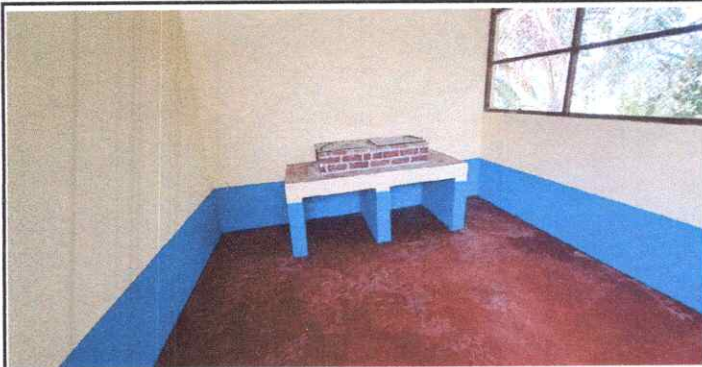
Estela Pérez

Firma y sello del Presidente de la OPE

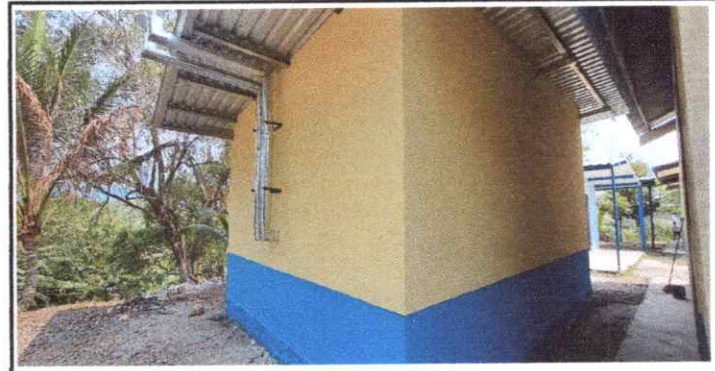

[Signature]

Firma y Sello Director Centro Educativo Público





**REGISTRO FOTOGRÁFICO
PROGRAMA DE MANTENIMIENTO DE EDIFICIOS ESCOLARES PÚBLICOS**

PRA-FOR-123
Versión 1

SITUACIÓN DEFICIENCIAS DETERMINADAS

PREVIO

DURANTE

POSTERIOR

DEPARTAMENTO:	IZABAL	MUNICIPIO:	LIVINGSTON
NOMBRE DEL ESTABLECIMIENTO:	EORM	DIRECCIÓN DEL ESTABLECIMIENTO:	ALDEA SAN FRANCISCO LAS MARGARITAS
CÓDIGO DEL ESTABLECIMIENTO:	18-02-0253-43	FECHA:	22/04/2024



FOTO 7: Sustitución de estufa rural (completa) incluye chimenea y plancha de metal



FOTO 8: Fabricación e Instalación de Porton de metal de entrada....

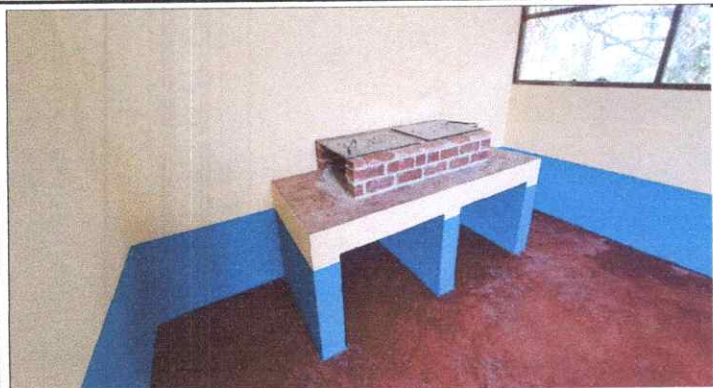
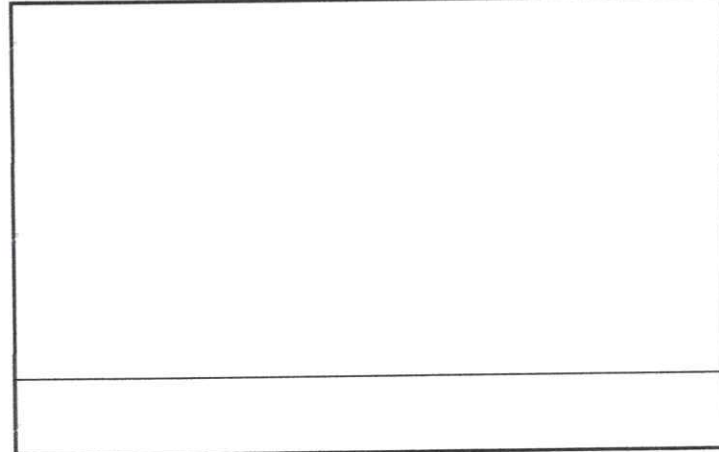
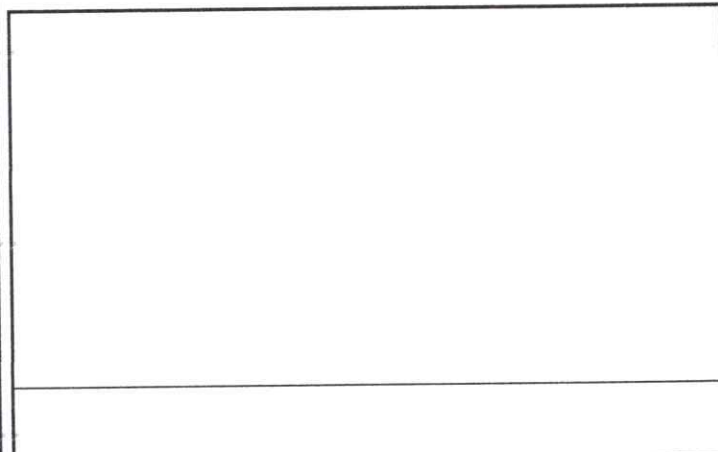
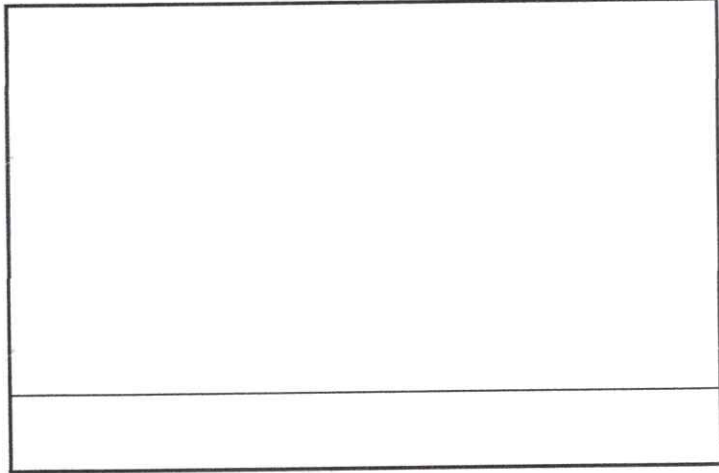
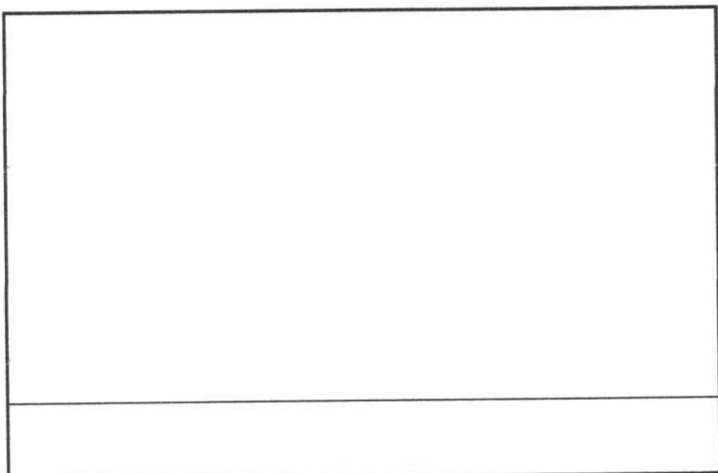

Observación: Si es necesario se pueden agregar hojas adicionales y actualizar el número de hojas.

Estela Pérez

Firma y sello del Presidente de la



[Signature]

Firma y Sello Director Centro Educativo Público

