



Ministerio de Educación
Guatemala

REGISTRO FOTOGRÁFICO PROGRAMA DE MANTENIMIENTO DE EDIFICIOS ESCOLARES PÚBLICOS

PRA-FOR-123
Versión 1

SITUACIÓN DEFICIENCIAS DETERMINADAS

PREVIO

DURANTE

POSTERIOR

DEPARTAMENTO:	IZABAL	MUNICIPIO:	LIVINGSTON
NOMBRE DEL ESTABLECIMIENTO:	INSTITUTO NACIONAL DE EDUCACION DIVERSIFICADA	DIRECCIÓN DEL ESTABLECIMIENTO:	ALDEA FRONTERAS RIO DULCE
CÓDIGO DEL ESTABLECIMIENTO:	18-02-0191-46	FECHA:	7/06/2024



FOTO 1. Sustitución de lámina, por lámina troquelada aluzinc calibre 26





FOTO 2: Sustitución de soporte de Madera, por metal

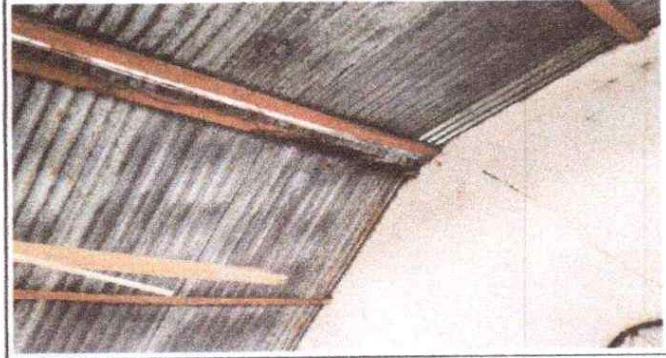

FOTO 3: Sustitución de focos ahorradores

Observación: Si es necesario se pueden agregar hojas adicionales y actualizar el número de hojas.

Firma y sello del Presidente



Firma y Sello Director Centro Educativo Público

