



SITUACIÓN DEFICIENCIAS DETERMINADAS

PREVIO

DURANTE

POSTERIOR

DEPARTAMENTO:	Izabal	MUNICIPIO:	Livingston
NOMBRE DEL ESTABLECIMIENTO:	Escuela Oficial Rural Mixta	DIRECCIÓN DEL ESTABLECIMIENTO:	Aldea El Florido
CÓDIGO DEL ESTABLECIMIENTO:	18-02-0138-43	FECHA:	21/02/2024



Sustitución de lamina, por lamina troquelada aluzinc calibre 26, sustitución de estructura de madera por, estructura de metal, sustitución de puerta de madera por puerta de metal. COCINA

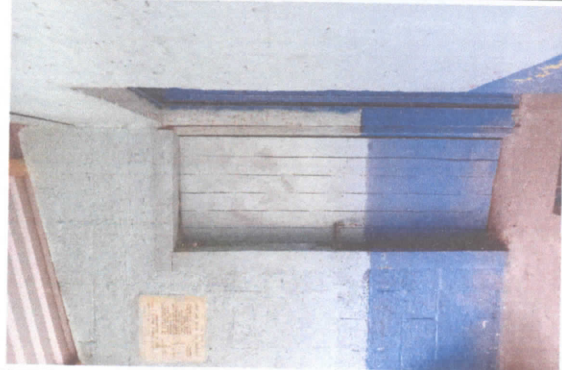

Sustitución de puerta de madera por, puerta de metal Dirección



Sustitución de Puerta de madera por puerta de metal Aula 1



Sustitución de puertas de servicios sanitarios 1,2,3,4

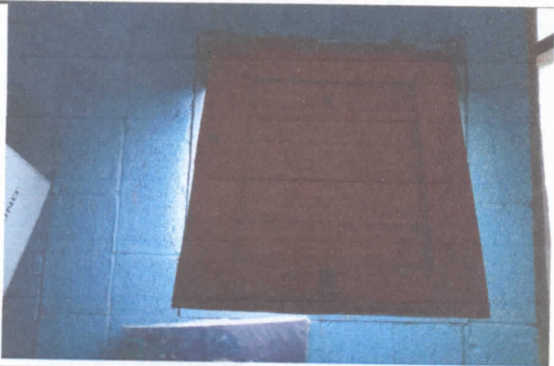

Sustitución de ventana de madera por, ventana de metal , dirección



Sustitución de piso de torta de cemento, por torta de cemento. Cocina

Observación: Si es necesario se pueden agregar hojas adicionales y actualizar el número de hojas.

[Handwritten signature]

Firma y sello del Presidente de la OPA



[Handwritten signature]

Firma y Sello Director Centro Educativo Público





Ministerio de Educación
Guatemala

SITUACIÓN DEFICIENCIAS DETERMINADAS

PREVIO

DURANTE

POSTERIOR

DEPARTAMENTO:	Izabal	MUNICIPIO:	Livingston
NOMBRE DEL ESTABLECIMIENTO:	Escuela Oficial Rural Mixta	DIRECCIÓN DEL ESTABLECIMIENTO:	Aldea El Florido
CÓDIGO DEL ESTABLECIMIENTO:	18-02-0138-43	FECHA:	21/02/2024

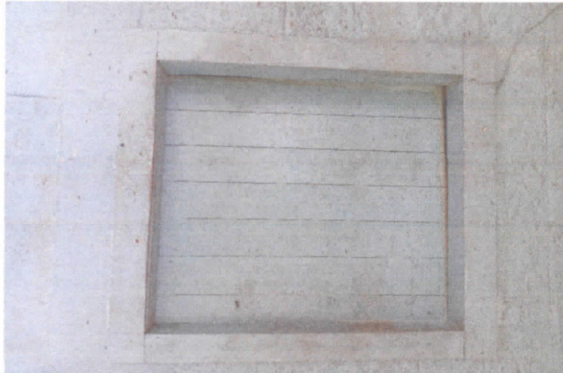

Sustitución de ventana de madera por ventana de metal aula 3



Sustitución de puerta de madera por, puerta de metal, y ventanas de madera por ventanas de metal aula4

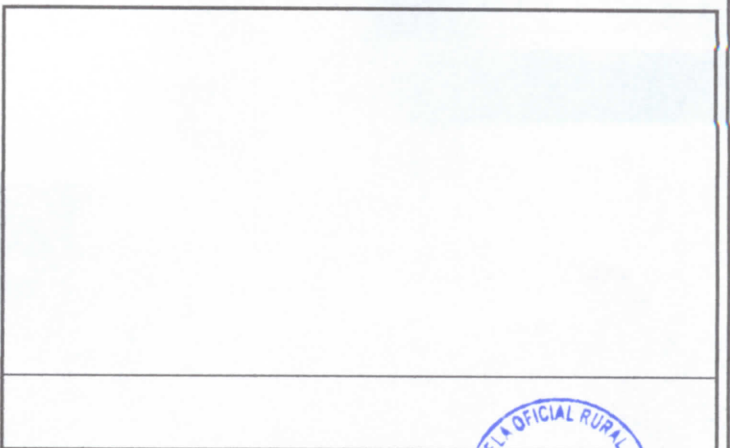
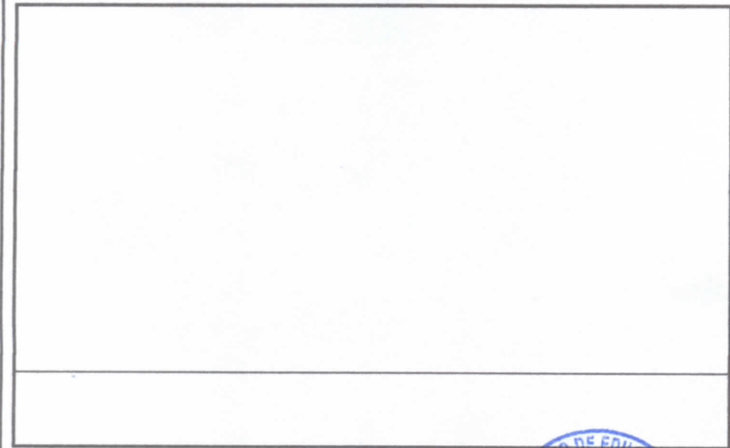
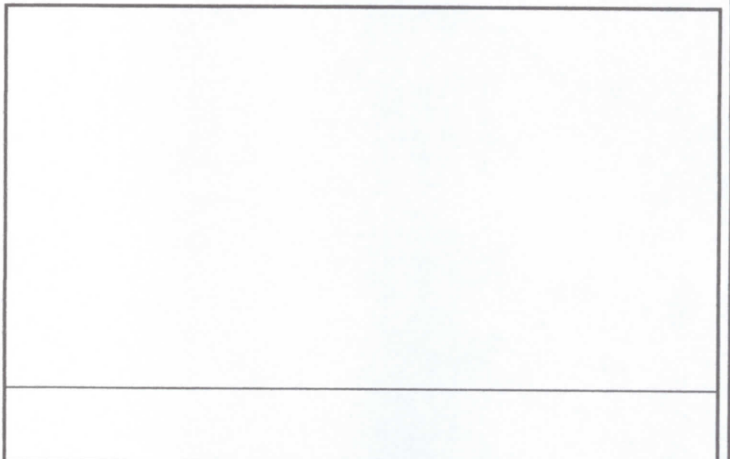

Observación: Si es necesario se pueden agregar hojas adicionales y actualizar el número de hojas.

Firma y sello del Presidente de la OPF



Firma y Sello Director Centro Educativo Público

