



**REGISTRO FOTOGRÁFICO  
PROGRAMA DE MANTENIMIENTO DE EDIFICIOS ESCOLARES PÚBLICOS**

PRA-FOR-123  
Versión 1

SITUACIÓN DEFICIENCIAS DETERMINADAS

PREVIO

DURANTE

POSTERIOR

DEPARTAMENTO:	IZABAL	MUNICIPIO:	LIVINGSTON
NOMBRE DEL ESTABLECIMIENTO:	ESCUELA OFICIAL RURAL MIXTA	DIRECCIÓN DEL ESTABLECIMIENTO:	ALDEA SETAÑA CHACALTE
CÓDIGO DEL ESTABLECIMIENTO:		FECHA:	



1 Sustitución de lámina, por lamina troquelada aluzinc calibre 26, aula y baños

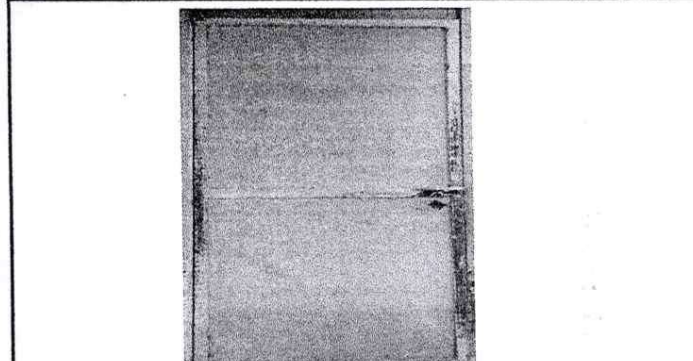

2 Mantenimiento a estructura (lijado, cambio de tubo , cepillado, sujeciones, aplicación de pintura)

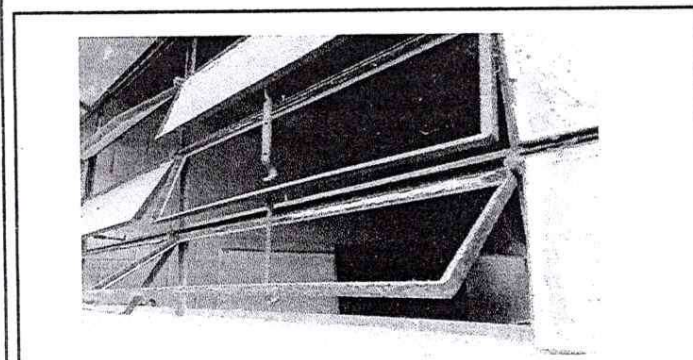

3 Sustitución de estructura de metal de ventana

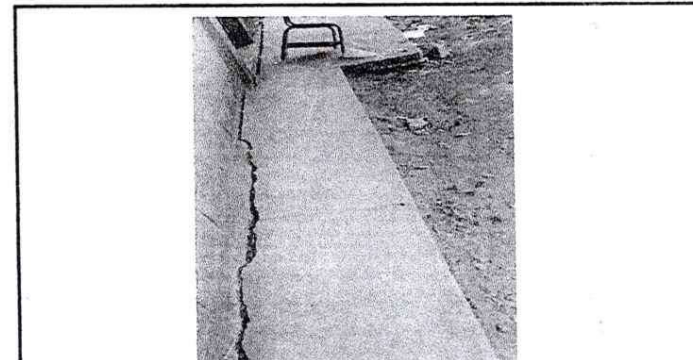

4 Sustitución de piso de otra de concreto por piso de cemento líquido

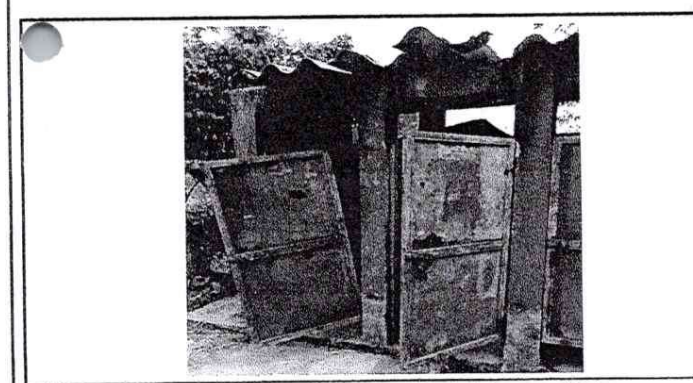

5 Mantenimiento a estructura (lijado, cambio de tubo , cepillado, sujeciones, aplicación de pintura) a puertas servicios sanitarios

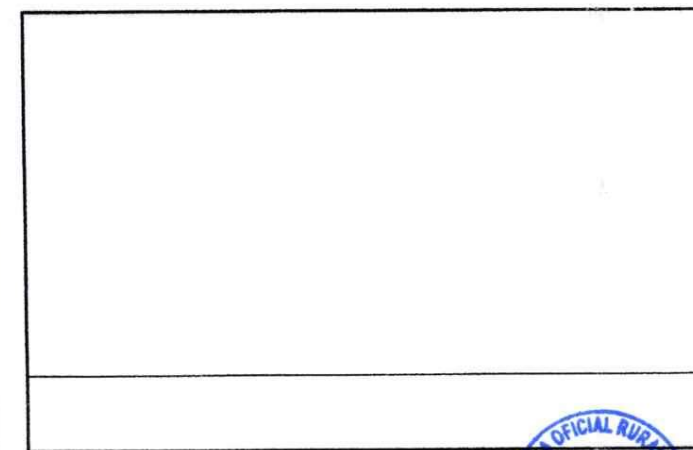

Observación: Si es necesario se pueden agregar hojas adicionales y actualizar el número de hojas.

*Marcelino Caal Pop*  
Firma y sello del Presidente de la OPF



*[Signature]*  
Firma y Sello Director Centro Educativo Público

