

SITUACIÓN DEFICIENCIAS DETERMINADAS

PREVIO

DURANTE

POSTERIOR

DEPARTAMENTO:	IZABAL	MUNICIPIO:	LIVINGSTON
NOMBRE DEL ESTABLECIMIENTO:	ESCUELA OFICIAL RURAL MIXTA	DIRECCIÓN DEL ESTABLECIMIENTO:	ALDEA LA COROZA
CÓDIGO DEL ESTABLECIMIENTO:	18-02-0033-43	FECHA:	6/11/2024



FOTO 1: INSTALACION DE ESTRUCTURA DE METAL



FOTO 2: INSTALACION DE ESTRUCTURA DE METAL



FOTO 3: INSTALACION DE LAMINA TROQUELADA CAL.26



FOTO 4: INSTALACION DE LAMINA TROQUELADA CAL.26



FOTO 5: INSTALACION DE BALCONES



FOTO 6: INSTALACION DE BALCONES

Observación: Si es necesario se pueden agregar hojas adicionales y actualizar el número de hojas.

Maxio xI Ical

Firma y sello del Presidente de la OPF

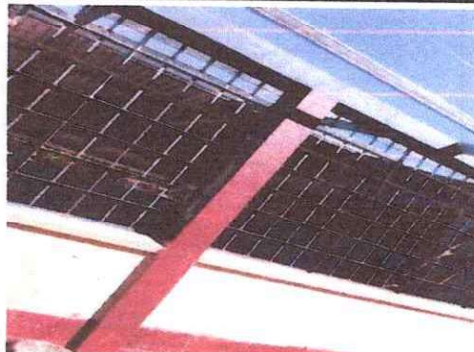

[Handwritten Signature]

Firma y Sello Director Centro Educativo Público



SITUACIÓN DEFICIENCIAS DETERMINADAS

PREVIO

DURANTE

POSTERIOR

DEPARTAMENTO:	IZABAL	MUNICIPIO:	LIVINGSTON
NOMBRE DEL ESTABLECIMIENTO:	ESCUELA OFICIAL RURAL MIXTA	DIRECCIÓN DEL ESTABLECIMIENTO:	ALDEA LA COROZA
CÓDIGO DEL ESTABLECIMIENTO:	18-02-0033-43	FECHA:	6/11/2024



FOTO 1: INSTALACION DE LAMINA TROQUELADA CAL. 26



FOTO 2: INSTALACION DE LAMINA TROQUELADA CAL. 26



FOTO 3:



FOTO 4:

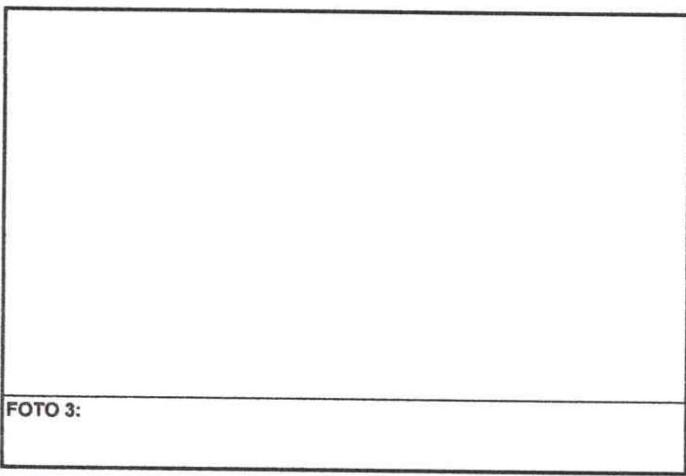

FOTO 5:

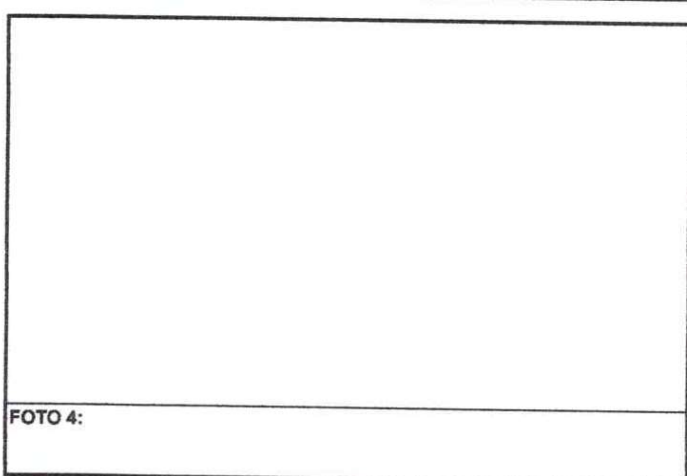

FOTO 6:

Observación: Si es necesario se pueden agregar hojas adicionales y actualizar el número de hojas.

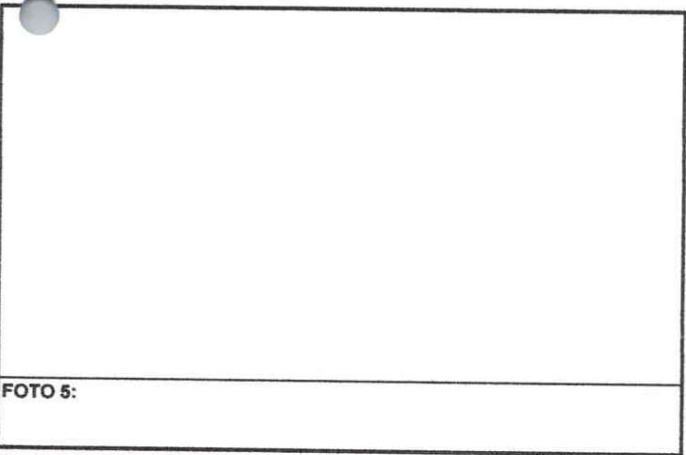
Mario Xí Ecal
Firma y sello del Presidente de la OPF

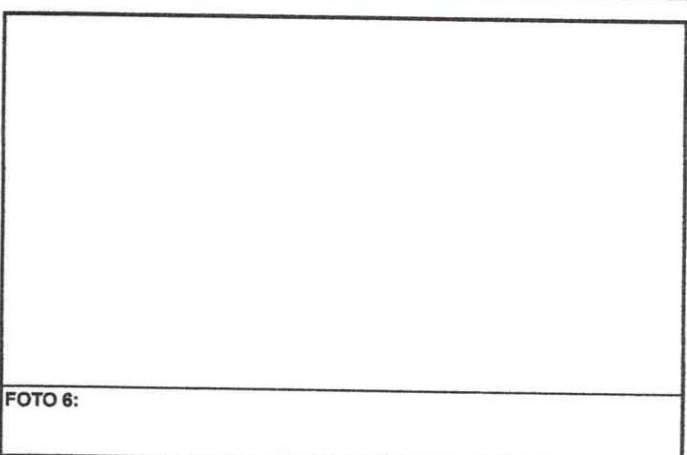

[Firma]
Firma y Sello Director Centro Educativo Público

