

REGISTRO FOTOGRÁFICO

DEPARTAMENTO:	IZABAL ✓	MUNICIPIO:	PUERTO BARRIOS ✓
NOMBRE DEL ESTABLECIMIENTO:	EORM "FRANCISCA ISOLINA PEREZ" ✓	DIRECCIÓN DEL ESTABLECIMIENTO:	BARRIO SAN CRISTOBAL ALDEA ENTER RIOS ✓
CÓDIGO DEL ESTABLECIMIENTO:	18-01-2504-43 ✓	FECHA DE LA INSPECCIÓN:	14/11/2023 ✓



Foto1: .EVALUADOR DE CAMPO CON AUTORIDADES DEL ESTABLECIMIENTO EDUCATIVO



Foto 2: MODULO " B" SUMINISTRO Y COLOCACION DE PISO CERAMICO ANTIDESLIZANTE.



Foto 3: MODULO "A" SUMINISTRO Y COLOCACION DE PISO CERAMICO ANTIDESLIZANTE.



Foto 4: MODULO "A" SUMINISTRO Y COLOCACION DE PISO CERAMICO ANTIDESLIZANTE.



Foto 5: MODULO "A" SUMINISTRO Y COLOCACION DE PISO CERAMICO ANTIDESLIZANTE.



Foto 6: MODULO "A" SUMINISTRO Y COLOCACION DE PISO CERAMICO ANTIDESLIZANTE.

Mario Vergara Ramos

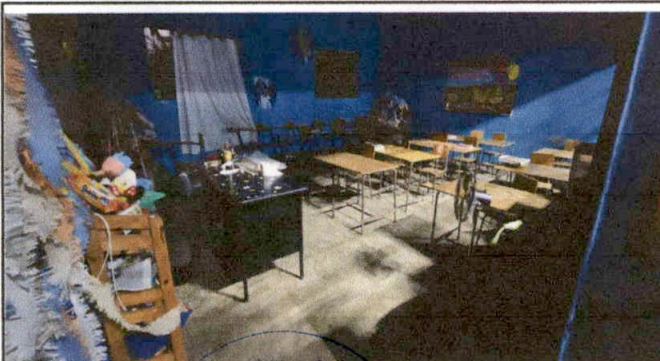

Firma y sello del Presidente de la OPF

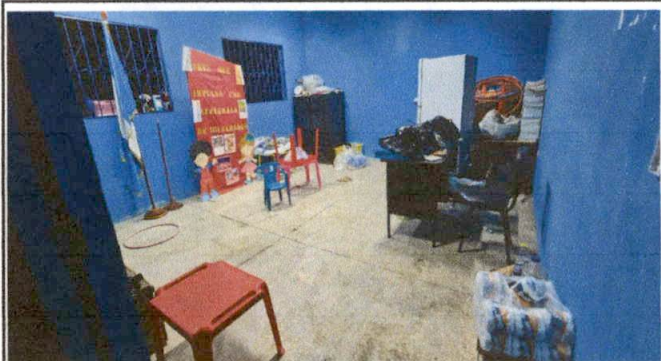
Giancarlo Chur Pérez

Giancarlo Chur Pérez
INGENIERO CIVIL
COL 10806

Firma, Sello y No. de Colegado del Evaluador de Campo del Programa

REGISTRO FOTOGRÁFICO

DEPARTAMENTO:	IZABAL	MUNICIPIO:	PUERTO BARRIOS ✓
NOMBRE DEL ESTABLECIMIENTO:	EORM "FRANCISCA ISOLINA PEREZ" ✓	DIRECCIÓN DEL ESTABLECIMIENTO:	BARRIO SAN CRISTOBAL ALDEA ENTER RIOS ✓
CÓDIGO DEL ESTABLECIMIENTO:	18-01-2504-43 ✓	FECHA DE LA INSPECCIÓN:	14/11/2023 ✓



Foto 7: . MODULO "A" SUMINISTRO Y COLOCACION DE PISO CERAMICO ANTIDESLIZANTE.



Foto 8: MODULO "A" SUMINISTRO Y COLOCACION DE PISO CERAMICO ANTIDESLIZANTE.



Foto 9: MODULO "C" SERVICIO SANITARIO REMOZAMIENTO DE TECHO, REMOZAMIENTO DE PUERTAS PINTURA EN GENERAL, MEJORAMIENTO DE INSTALACIONES DE AGUA POTABLE



Foto 10: MODULO "C" SERVICIO SANITARIO REMOZAMIENTO DE TECHO, REMOZAMIENTO DE PUERTAS PINTURA EN GENERAL, MEJORAMIENTO DE INSTALACIONES DE AGUA POTABLE

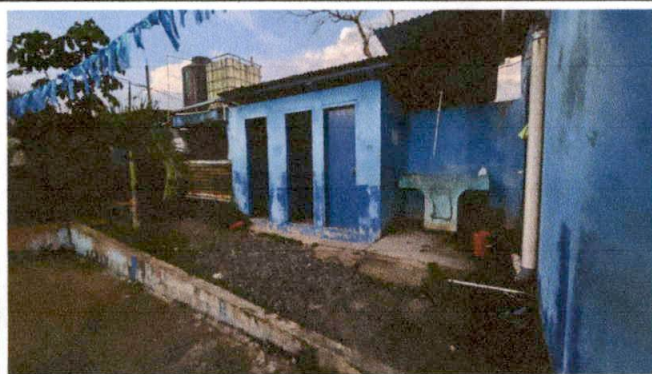

Foto 11: REMOZAMIENTO DE ESCUELA



Foto 12: EVALUADOR DE CAMPO CON AUTORIDADES DEL ESTABLECIMIENTO EDUCATIVO

Karin de la Vega Ramos



Firma y sello del Presidente de la OPF

Giancarlo Chur Pérez

Giancarlo Chur Pérez
INGENIERO CIVIL

Firma, Sello y No. de Documento del Evaluador de Campo del Programa