

REGISTRO FOTOGRÁFICO

DEPARTAMENTO: IZABAL	MUNICIPIO: PUERTO BARRIOS
NOMBRE DEL ESTABLECIMIENTO: EODP ANEXA A EORM	DIRECCIÓN DEL ESTABLECIMIENTO: ALDEA VERACRUZ
CÓDIGO DEL ESTABLECIMIENTO: 18-01-2474-42	FECHA DE LA INSPECCIÓN: 14/11/2023

 <p>Foto 1: . REMOSAMIENTO DE ESCUELA EN AULAS, Y SERVICIO SANITARIO</p>	 <p>Foto 2: REMOZAMIENTO DE ESCUELA</p>
 <p>Foto 3: MODULO "A" SUMINISTRO Y COLOCACION DE PISO CERAMICO ANTIDESLIZANTE</p>	 <p>Foto 4: MODULO "A" SUMINISTRO Y COLOCACION DE PISO CERAMICO ANTIDESLIZANTE</p>
 <p>Foto 5: MODULO "A" SUMINISTRO Y COLOCACION DE PISO CERAMICO ANTIDESLIZANTE</p>	 <p>Foto 6: EVALUADOR DE CAMPO CON AUTORIDADES DEL ESTABLECIMIENTO</p>



 Firma y sello del Presidente de la OPF



 Giancarlo Chuy Pérez
 INGENIERO CIVIL
 C.O.L. 10006
 Firma, Sello y No. de Colegiado del Evaluador de Campo del Programa

REGISTRO FOTOGRÁFICO			
DEPARTAMENTO:	IZABAL /	MUNICIPIO:	PUERTO BARRIOS /
NOMBRE DEL ESTABLECIMIENTO:	EODP ANEXA A EORM /	DIRECCIÓN DEL ESTABLECIMIENTO:	ALDEA VERACRUZ /
CÓDIGO DEL ESTABLECIMIENTO:	18-01-2474-42 /	FECHA DE LA INSPECCIÓN:	14/11/2023 /



Foto 7: MODULO "A" SUMINISTRO Y COLOCACION DE PISO CERAMICO ANTIDESLIZANTE



Foto 8: MODULO "A" SUMINISTRO Y COLOCACION DE PISO CERAMICO ANTIDESLIZANTE



Foto 9: MODULO "B" REMOZAMIENTO DE SERVICIO SANITARIO

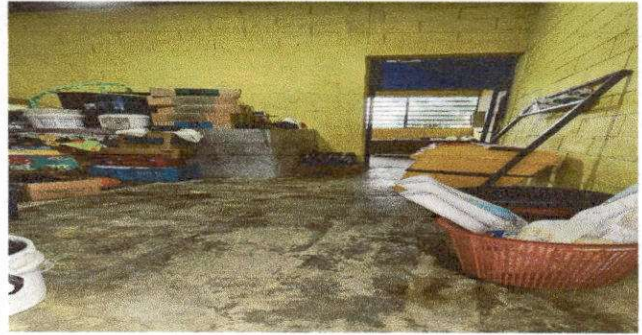

Foto 10: MODULO "B" SUMINISTRO E INSTALACION DE LAMINA TROQUELADA CAL, 26 SUMINISTRO E INSTALACION DE PUERTA CON PASADOR



Foto 11: MODULO "B" SUMINISTRO E INSTALACION DE PUERTA CON PASADOR



Foto 12: EVALUADOR DE CAMPO

Firma y sello del representante de la OPM

Firma, Sello y No. de Colegiado del Evaluador de Campo del Programa

Giancarlo Chus Pérez
INGENIERO CIVIL
CPE 10806