

REGISTRO FOTOGRÁFICO

DEPARTAMENTO:	IZABAL	MUNICIPIO:	PUERTO BARRIOS
NOMBRE DEL ESTABLECIMIENTO:	EODP ANEXA A EOTM PROF, HILARIO DE PAZ	DIRECCIÓN DEL ESTABLECIMIENTO:	CASERIO PIEDRAS NEGRAS SANTO TOMAS DE
CÓDIGO DEL ESTABLECIMIENTO:	18-01-0669-42	FECHA DE LA INSPECCIÓN:	10/11/2023



Foto1: EVALUADOR DE CAMPO CON AUTORIDADES DE CENTRO EDUCATIVO



Foto 2 REMOZAMIENTO DE SERVICIO SANITARIO SUMINIISTRO E INSTALACION DE LAMINA TROQUELADA CAL, 26



Foto 3: SUMINIISTRO E INSTALACION DE LAMINA TROQUELADA CALIBRE, 26

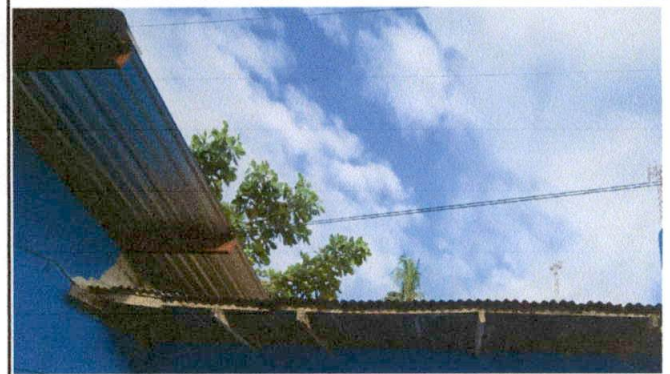

Foto 4: SUMINSTRO E INSTALACION DE ESTRUCTURA METALICA



Foto 5: REMOZAMIENTO SERVICIO SANITARIO



Foto 6: SUMINIISTRO E INSTALACION DE PUERTA CON PASADO

CONSEJO DE PADRES DE FAMILIA
E.O.R.M.
Prof. Hilario de Paz
Rodríguez, Caserío Piedras Negras
Puerto Barrios, Izabal
Firma y Sello del representante de la OPF
Guatemala, G.A.

Giancarlo Cruz Pérez
INGENIERO CIVIL
COL 10806
Firma, Sello y No. de Colegado del Evaluador de Campo del Programa

REGISTRO FOTOGRÁFICO

DEPARTAMENTO:	IZABAL ✓	MUNICIPIO:	PUERTO BARRIOS ✓
NOMBRE DEL ESTABLECIMIENTO:	EODP ANEXA A EOTM PROF, HILARIO DE PAZ ✓	DIRECCIÓN DEL ESTABLECIMIENTO:	CASERIO PIEDRAS NEGRAS SANTO TOMAS DE ✓
CÓDIGO DEL ESTABLECIMIENTO:	18-01-0669-42 ✓	FECHA DE LA INSPECCIÓN:	10/11/2023 ✓



Foto7: SUMINISTRO E INSTALACION DE INODORO



Foto 8 SUMINISTRO E INSTALACION DE PISO CERAMICO ANTIDESLIZANTE Y CERAMICO



Foto 9 SUMINISTRO E INSTALACION DE PISO TORTA DE CONCRETO



Foto 10 SUMINISTRO E INSTALACION DE PISO TORTA DE CONCRETO



Foto 11: SUMINISTRO E INSTALACION DE PISO TORTA DE CONCRETO



Foto 12 EVALUADOR DE CAMPO CON AUTORIDADES DE CENTRO EDUCATIVO

Firma y sello del Presidente de la OPF

Giancarlo Chur Pérez
 INGENIERO CIVIL
 C.O.P. 10206
 Firma, Sello y No. de Coligiado del Evaluador de Campo del Programa