

REGISTRO FOTOGRÁFICO

DEPARTAMENTO: IZABAL ✓	MUNICIPIO: PUERTO BARRIOS ✓
NOMBRE DEL ESTABLECIMIENTO: EORM "PROF. JORGE LEONEL VILLATORO MONTEROSO	DIRECCIÓN DEL ESTABLECIMIENTO: COLONIA BETHANIA, CRUCE SANTO TOMAS DE CASTILLA.
CÓDIGO DEL ESTABLECIMIENTO: 18-01-0610-43 ✓	FECHA DE LA INSPECCIÓN: 21/11/2023 ✓



Foto 1 :EVALUADOR DE CAMPO ACOMPAÑADO DE AUTORIDADES DE LA ESCUELA.



Foto 2: MODULO "A" AREA DE TECHO A REMOZAR, SUMINISTRO E INSTALACION DE LAMINA TROQUELADA CALIBRE 26.



Foto 3: MODULO "A" AREA DE TECHO A REMOZAR, SUMINISTRO E INSTALACION DE LAMINA TROQUELADA CALIBRE 26.



Foto 4: MODULO "A" AREA DE TECHO A REMOZAR CON LAMINA TROQUELADA.



Foto 5: AREA DE TECHO A REMOZAR CON LAMINA TROQUELADA.



Foto 6: SUMINISTRO E INSTALACION DE LAMINA TROQUELADA CALIBRE 26.

Firma y sello del Presidente de la OPF

Gustavo Chur Pérez
INGENIERO CIVIL
COL 10806

Firma, Sello y No. de Colegiado del Evaluador de Campo del Programa

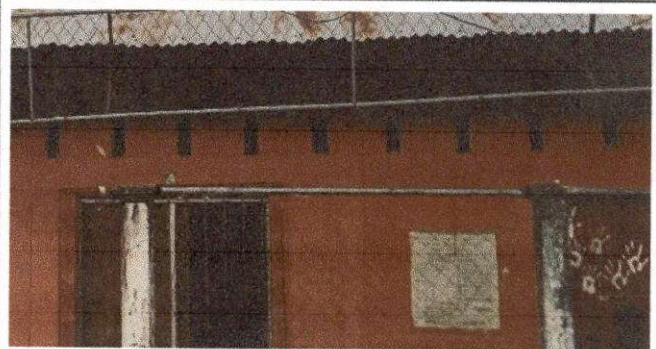
REGISTRO FOTOGRÁFICO

DEPARTAMENTO:	IZABAL	MUNICIPIO:	PUERTO BARRIOS
NOMBRE DEL ESTABLECIMIENTO:	EORM "PROF. JORGE LEONEL VILLATORO MONTEROSO	DIRECCIÓN DEL ESTABLECIMIENTO:	COLONIA BETHANIA, CRUCE SANTO TOMAS DE CASTILLA.
CÓDIGO DEL ESTABLECIMIENTO:	18-01-0610-43	FECHA DE LA INSPECCIÓN:	21/11/2023



Foto 7: .MODULO "A" AREA DE TECHO A REMOZAR.



Foto 8: SUMINISTRO E INSTALACION DE LAMINA TROQUELADA CALIBRE 26.



Foto 9 MODULO "B" AREA DE TECHO A REMOZAR, SUMINISTRO E INSTALACION DE LAMINA TROQUELADA CALIBRE 26.

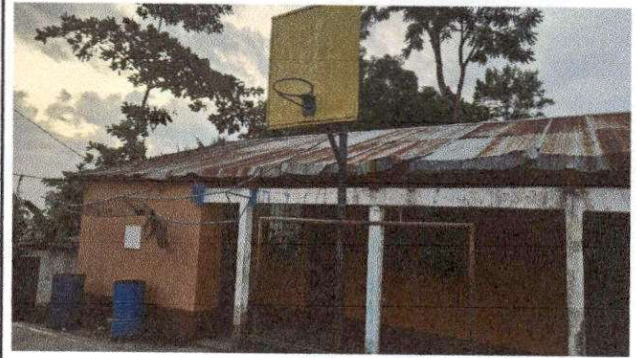

Foto 10: MODULO B AREA DE TECHO A REMOZAR



Foto 11: MODULO "B" AREA DE TECHO A REMOZAR, SUMINISTRO E INSTALACION DE LAMINA TROQUELADA CALIBRE 26.



Foto 6: EVALUADOR DE CAMPO ACOMPAÑADO DE AUTORIDADES DE LA ESCUELA.

Firma y sello del Presidente de la OPF

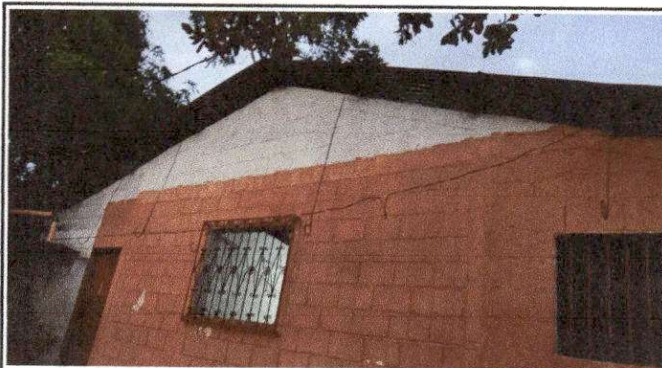
Firma, Sello y No. de Colegiado del Evaluador de Campo del Programa

Giancarlo Chur Perez
INGENIERO CIVIL
COL. 10806