



**REGISTRO FOTOGRÁFICO  
PROGRAMA DE MANTENIMIENTO DE EDIFICIOS ESCOLARES PÚBLICOS**

PRA-FOR-123  
Versión 1

Ministerio de Educación  
Guatemala

SITUACIÓN DEFICIENCIAS DETERMINADAS

PREVIO

DURANTE

POSTERIOR

DEPARTAMENTO:	izabal	MUNICIPIO:	Puerto Barrios
NOMBRE DEL ESTABLECIMIENTO:	EORM ALDEA NUEVA PUNTA DE PALMA	DIRECCIÓN DEL ESTABLECIMIENTO:	ALDEA NUEVA PUNTA DE PALMA
CÓDIGO DEL ESTABLECIMIENTO:	18-01-02-57-43	FECHA:	29/11/2024



Foto1: Sustitucion de lamina , por lamina troqueleda alucin calibre 26



Foto 2: Sustitucion de ventana de madera, por metal mas vidrio



Foto 3: Pintura en muros interiores y exteriores



Foto 4: Sustitucion de piso ceramico



Foto 5: Sustitucion de piso de tierra, por piso torta de concreto



Foto 6: Sustitucion de Balcones

Observación: Si es necesario se pueden agregar fotografías adicionales y actualizar el número de hojas.

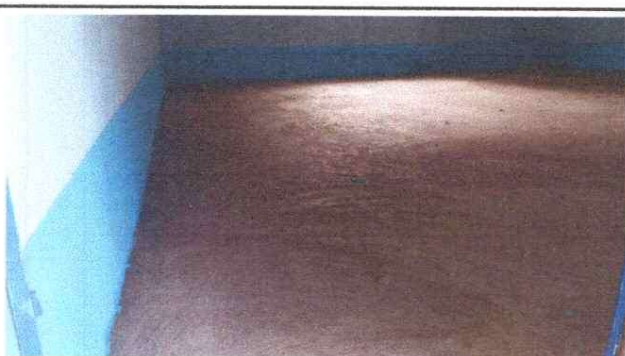
*[Handwritten Signature]*

Firma y sello del Presidente de la OPA



*[Handwritten Signature]*

Firma y Sello Director Centro Educativo Público

