



**REGISTRO FOTOGRÁFICO  
PROGRAMA DE MANTENIMIENTO DE EDIFICIOS ESCOLARES PÚBLICOS**

PRA-FOR-123  
Versión 1

Ministerio de Educación  
Guatemala

SITUACIÓN DEFICIENCIAS DETERMINADAS

PREVIO

DURANTE

POSTERIOR

|                             |                                 |                                |                            |
|-----------------------------|---------------------------------|--------------------------------|----------------------------|
| DEPARTAMENTO:               | Izabal                          | MUNICIPIO:                     | Puerto Barrios             |
| NOMBRE DEL ESTABLECIMIENTO: | EORM ALDEA NUEVA PUNTA DE PALMA | DIRECCIÓN DEL ESTABLECIMIENTO: | ALDEA NUEVA PUNTA DE PALMA |
| CÓDIGO DEL ESTABLECIMIENTO: | 18-01-02-57-43                  | FECHA:                         | 04/11/2024                 |



Foto 1: Sustrucion de laminas, por lamina troquelada alucin calibre 26



Foto 2: Sustrucion de ventanas de madera por metal mas vidrio



Foto 3: Pintura en muros interiores y exteriores

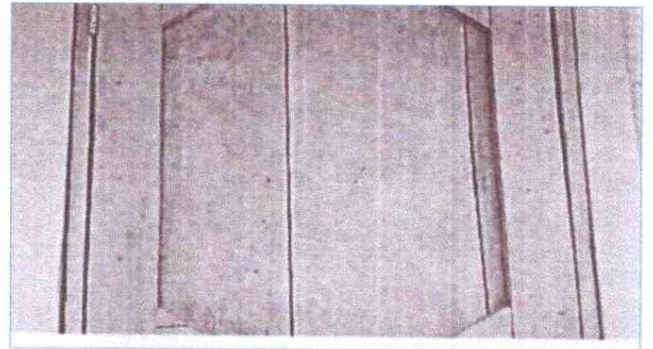

Foto 4: Sustrucion por piso ceramico

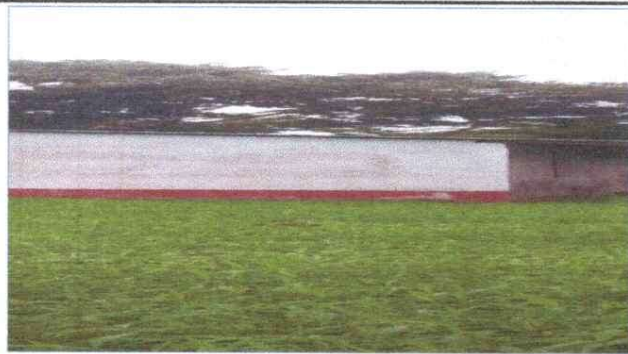

Foto 5:



Foto 6:

Observación: Si es necesario se pueden agregar hojas adicionales al número de hojas.

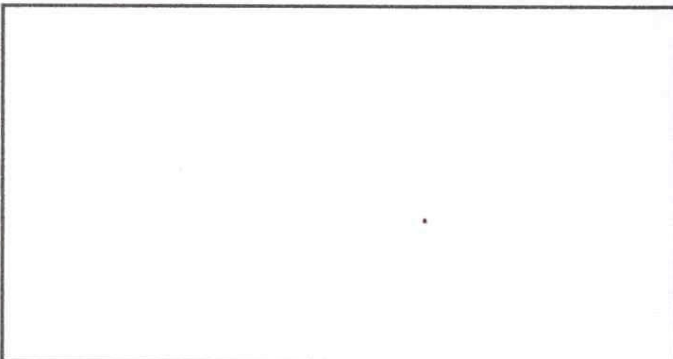
  
Firma y sello del Presidente de la Organización de Padres de Familia de la Escuela Oficial Rural Mista de Aldea Nueva Punta de Palma Puerto Barrios Izabal

  
Firma y Sello Director Centro Educativo Público

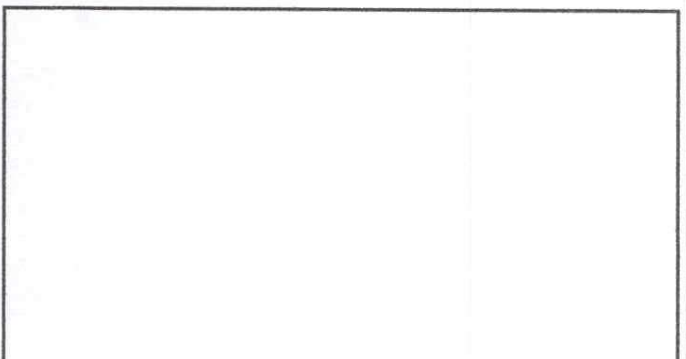
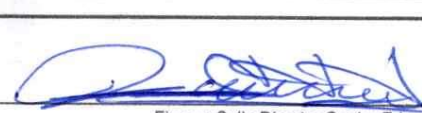