

REGISTRO FOTOGRÁFICO

DEPARTAMENTO: IZABAL ✓	MUNICIPIO: PUERTO BARRIOS ✓
NOMBRE DEL ESTABLECIMIENTO: EORM ✓	DIRECCIÓN DEL ESTABLECIMIENTO: CASERIO LA REPEGUA, ALDEA SANTO TOMAS / DE CASTILLA
CÓDIGO DEL ESTABLECIMIENTO: 18-01-0148-43 ✓	FECHA DE LA INSPECCIÓN: 10/11/2023 ✓



Foto1: EVALUADOR DE CAMPO CON AUTORIDADES DE CENTRO EDUCATIVO



Foto 2: REMOZAMIENTO EN AULAS



Foto 3: REMOZAMIENTO DE PISO, SUMINISTRO E INSTALACION DE PISO CERAMICO ANTIDESLIZANTE



Foto 4: SUMINISTRO E INSTALACION DE PISO CERAMICO ANTIDESLIZANTE



Foto 5: SUMINISTRO E INSTALACION DE PISO CERAMICO ANTIDESLIZANTE

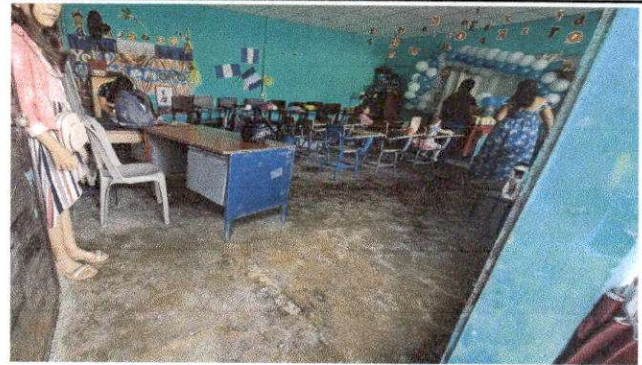

Foto 6: REMOZAMIENTO DE TECHO, SUMINISTRO E INSTALACION DE CIELO FALSO

Firma y Sello del Presidente de la OPF

Giancarlo Churruarín
 INGENIERO CIVIL
 C.O.L. 10806

Firma, Sello y No. de Colegiado del Evaluador de Campo del Programa

REGISTRO FOTOGRÁFICO			
DEPARTAMENTO:	IZABAL /	MUNICIPIO:	PUERTO BARRIOS
NOMBRE DEL ESTABLECIMIENTO:	EORM /	DIRECCIÓN DEL ESTABLECIMIENTO:	CASERIO LA REPEGUA, ALDEA SANTO TOMAS D /
CÓDIGO DEL ESTABLECIMIENTO:	18-01-0148-43 /	FECHA DE LA INSPECCIÓN:	10/11/2023 /



Foto7: REMOZAMIENTO DE TECHO, SUMINISTRO E INSTALACION DE CIELO FALSO



Foto 8: REPARACION SISTEMA ELECTRICO, CAMBIO DE TABLERO DE 8 FLIPONES, SUMINIISTRO E INSTALACION DE SISTEMA ELECTRICO ILUMINACION



Foto 9: REPARACION SISTEMA ELECTRICO, CAMBIO DE TABLERO DE 8 FLIPONES, SUMINIISTRO E INSTALACION DE SISTEMA ELECTRICO FUERZA



Foto 10: SERVICIO SANITARIO SUMINISTRO E INSTALACION DE PISO CERAMICO ANTIDESLIZANTE



Foto 11: SUMINISTRO E INSTALACION DE INODORO Y SUMINISTRO E INSTALACION DE AZULEJO



Foto 12: EVALUADOR DE CAMPO CON AUTORIDADES DE CENTRO EDUCATIVO



Firma y sello del Presidente de la OPF

Firma, Sello y No. de Colegiado del Evaluador de Campo del Programa