

REGISTRO FOTOGRÁFICO

DEPARTAMENTO:	IZABAL	MUNICIPIO:	PUERTO BARRIOS
NOMBRE DEL ESTABLECIMIENTO:	EORM	DIRECCIÓN DEL ESTABLECIMIENTO:	COLONIA EL MANATIAL, SANTO TOMAS DE CAST
CÓDIGO DEL ESTABLECIMIENTO:	18-01-0147-43	FECHA DE LA INSPECCIÓN:	11/11/2023



Foto 1: .EVALUADOR DE CAMPO CON AUTORIDADES DES ESTABLECIMIENTO EDUCATIVO



Foto 2: MODULO "C" BODEGA Y COCINA SUMINISTRO E INSTALACION DE PISO CERAMICO ANTIDESLISANTE



Foto 3: MODULO "C" BODEGA Y COCINA SUMINISTRO E INSTALACION DE PISO CERAMICO ANTIDESLISANTE



Foto 4: MODULO "A" AULAS SUMINISTRO E INSTALACION DE PISO CERAMICO ANTIDESLISANTE

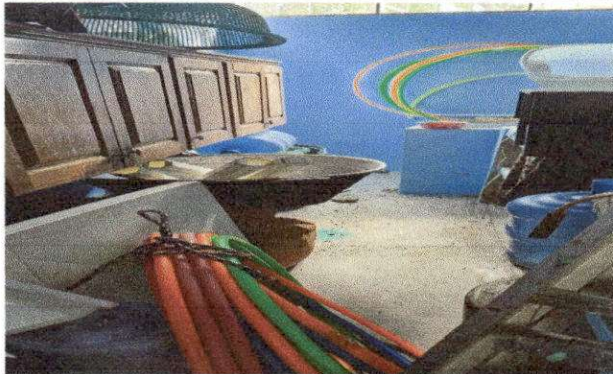

Foto 5: MODULO "A" AULAS SUMINISTRO E INSTALACION DE PISO CERAMICO

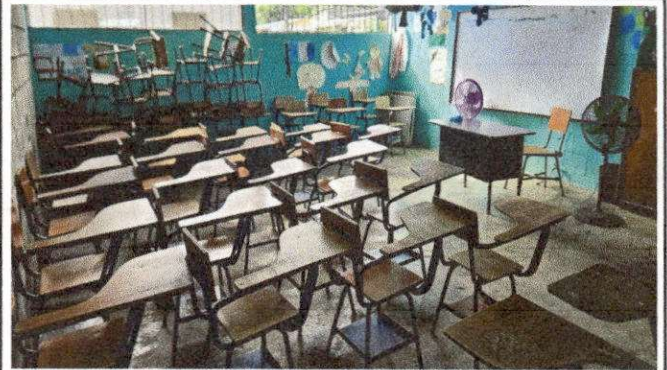

Foto 6: MODULO "A" AULAS REMOZAMIENTO DE PISO

  
Firma y sello del Presidente de la OPE

  
Giancarlo Chur Perez  
INGENIERO CIVIL  
CCL. 10806  
Firma, Sello y No. de Colegiado del Evaluador de Campo del Programa

REGISTRO FOTOGRÁFICO

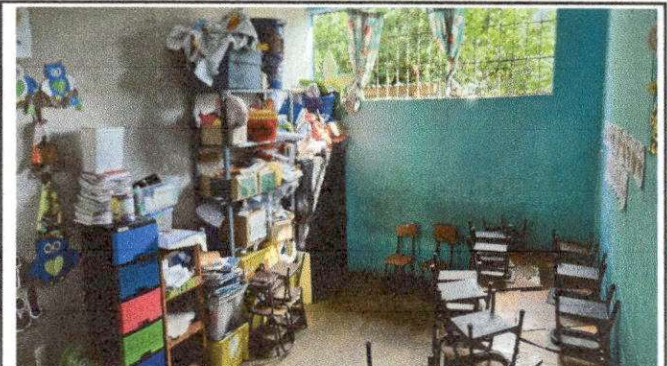
DEPARTAMENTO:	IZABAL	MUNICIPIO:	PUERTO BARRIOS
NOMBRE DEL ESTABLECIMIENTO:	EORM	DIRECCIÓN DEL ESTABLECIMIENTO:	COLONIA EL MANATIAL, SANTO TOMAS DE CAST
CÓDIGO DEL ESTABLECIMIENTO:	18-01-0147-43	FECHA DE LA INSPECCIÓN:	11/11/2023



Foto7: MODULO "A" AULAS SUMINISTRO E INSTALACION DE PISO CERAMICO ANTIDESLISANTE



Foto 8: MODULO "A" AULAS SUMINISTRO E INSTALACION DE PISO CERAMICO ANTIDESLISANTE



Foto 9: MODULO "B" PASILLO SUMINISTRO E INSTALACION DE PISO CERAMICO ANTIDESLISANTE



Foto 10: MODULO "B" PASILLO SUMINISTRO E INSTALACION DE PISO CERAMICO ANTIDESLISANTE



Foto 11: MODULO "B" PASILLO SUMINISTRO E INSTALACION DE PISO CERAMICO ANTIDESLISANTE



Foto 12: EVALUADOR DE CAMPO CON AUTORIDADES DES ESTABLECIMIENTO EDUCATIVO

*[Handwritten Signature]*  
Firma y sello del presidente de la OPE



*[Handwritten Signature]*  
Gustavo Chur Perez  
INGENIERO CIVIL  
DEL 10806

Firma, Sello y No. de Colegiado del Evaluador de Campo del Programa