



REGISTRO FOTOGRÁFICO  
PROGRAMA DE MANTENIMIENTO DE EDIFICIOS ESCOLARES PÚBLICOS

PRA-FOR-123  
Versión 1

SITUACIÓN DEFICIENCIAS DETERMINADAS PREVIO  DURANTE  POSTERIOR

DEPARTAMENTO:	IZABAL	MUNICIPIO:	PUERTO BARRIOS
NOMBRE DEL ESTABLECIMIENTO:	ESCUELA OFICIAL RURAL MIXTA	DIRECCIÓN DEL ESTABLECIMIENTO:	REGION III, CERRO SAN GIL SUR EL TAMARINDAL
CÓDIGO DEL ESTABLECIMIENTO:	18-01-0107-43	FECHA:	19/8/2024



Foto 1: cubierta de lamina del aula de 2do, 3ro y 4to



Foto 2: cubierta de lamina del aula de 1ro, 5to y 6to



Foto 3: estructura de techo aula de 2do, 3ro y 4to



Foto 4: estructura de techo aula de 1ro, 5to y 6to



Foto 5: puertas del aula de 2do, 3ro y 4to



Foto 6: puertas del aula de 1ro, 5to y 6to

Observación: Si es necesario se pueden agregar hojas adicionales y actualizar el número de hojas.

Firma y Sello del Presidente de la OPEP



Firma y Sello Director Centro Educativo Público

Dirección







REGISTRO FOTOGRÁFICO  
PROGRAMA DE MANTENIMIENTO DE EDIFICIOS ESCOLARES PÚBLICOS

PRA-FOR-123  
Versión 1

SITUACIÓN DEFICIENCIAS DETERMINADAS PREVIO  DURANTE  POSTERIOR

DEPARTAMENTO:	IZABAL	MUNICIPIO:	PUERTO BARRIOS
NOMBRE DEL ESTABLECIMIENTO:	ESCUELA OFICIAL RURAL MIXTA	DIRECCIÓN DEL ESTABLECIMIENTO:	REGION III, CERRO SAN GIL SUR EL TAMARINDAL
CÓDIGO DEL ESTABLECIMIENTO:	18-01-0107-43	FECHA:	19/8/2024



Foto 1: ventanas del aula de 2do, 3ro y 4to



Foto 2: ventanas del aula de 1ro, 5to y 6to



Foto 3: pintura en muro de interiores aula de 2do, 3ro y 4to



Foto 4: pintura de muro de interiores del aula de 1ro, 5to y 6to

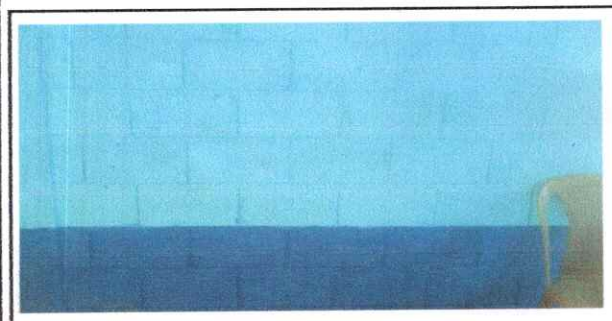

Foto 5: pintura de muro de exterior

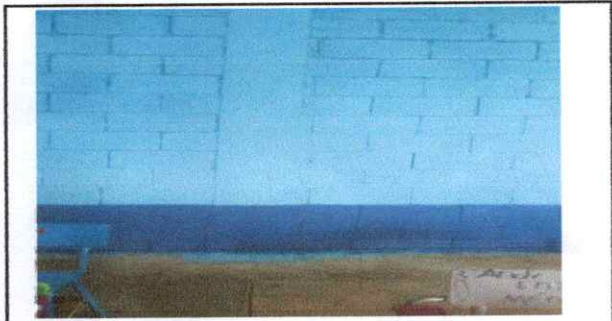

Foto 6: pintura de muro de exterior

Observación: Si es necesario se pueden agregar hojas adicionales y actualizar el número de fotos.

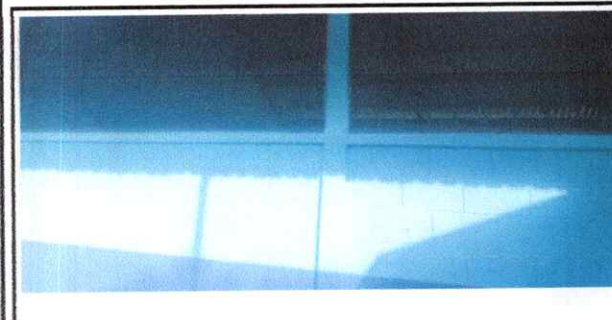
Firma y sello del Presidente de la OPE  Firma y Sello Director Centro Educativo Público 

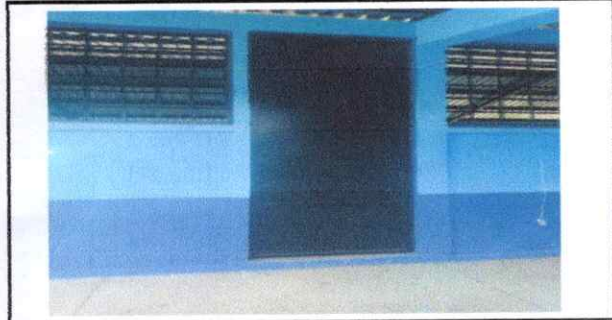

REGISTRO FOTOGRÁFICO  
PROGRAMA DE MANTENIMIENTO DE EDIFICIOS ESCOLARES PÚBLICOS

PRA-FOR-123  
Versión 1

SITUACIÓN DEFICIENCIAS DETERMINADAS PREVIO  DURANTE  POSTERIOR

DEPARTAMENTO:	IZABAL	MUNICIPIO:	PUERTO BARRIOS
NOMBRE DEL ESTABLECIMIENTO:	ESCUELA OFICIAL RURAL MIXTA	DIRECCIÓN DEL ESTABLECIMIENTO:	REGION III, CERRO SAN GIL SUR EL TAMARINDAL
CÓDIGO DEL ESTABLECIMIENTO:	18-01-0107-43	FECHA:	19/8/2024



Foto 1: servicio sanitario y sus accesorios



Foto 2: reparacion de sistema electrico aula de 2do, 3ro y 4to



Foto 3: reparacion de sistema electrico aula de 1ro, 5to y 6to

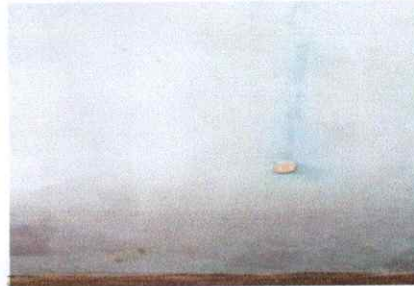

Foto 4: sustitucion de cisternas



Foto 5: reparacion de cocina techo lamina

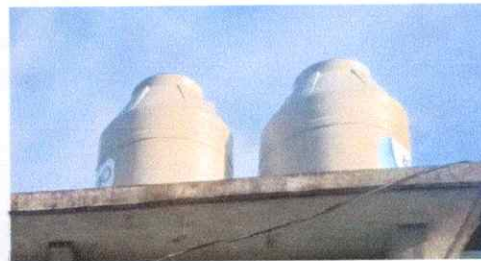

Foto 6: reparacion de cocina techo lamina

Observación: Si es necesario se pueden agregar hojas adicionales y actualizar el número de hojas.

 Firma y sello del Presidente de la OPE	 Firma y Sello Director Centro Educativo Público
---	---





REGISTRO FOTOGRÁFICO  
PROGRAMA DE MANTENIMIENTO DE EDIFICIOS ESCOLARES PÚBLICOS

PRA-FOR-123  
Versión 1

SITUACIÓN DEFICIENCIAS DETERMINADAS PREVIO  DURANTE  POSTERIOR

DEPARTAMENTO:	IZABAL	MUNICIPIO:	PUERTO BARRIOS
NOMBRE DEL ESTABLECIMIENTO:	ESCUELA OFICIAL RURAL MIXTA	DIRECCIÓN DEL ESTABLECIMIENTO:	REGION III, CERRO SAN GIL SUR EL TAMARINDAL
CÓDIGO DEL ESTABLECIMIENTO:	18-01-0107-43	FECHA:	19/8/2024



Foto 1: piso ceramico



Foto 2: reparacion piso ceramico



Foto 3:



Foto 4:

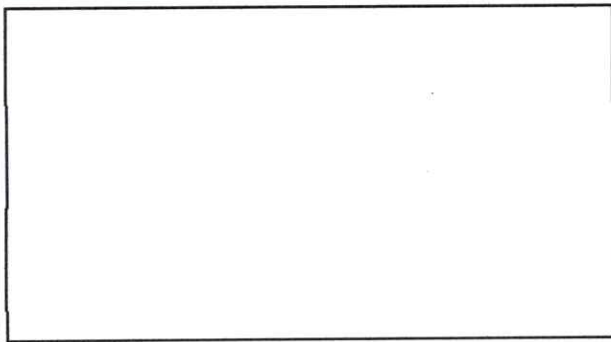

Foto 5: reparacion de cocina techo lamina

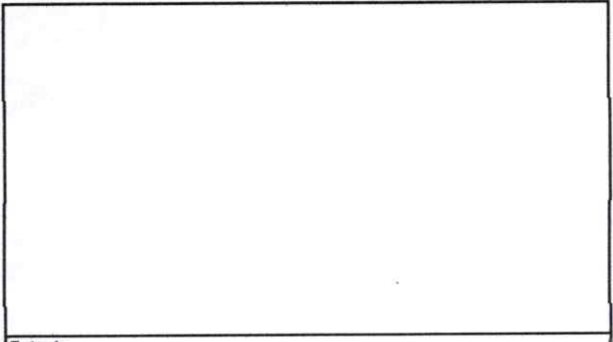

Foto 6:

Observación: Si es necesario se pueden agregar hojas adicionales y actualizar el número de hojas.

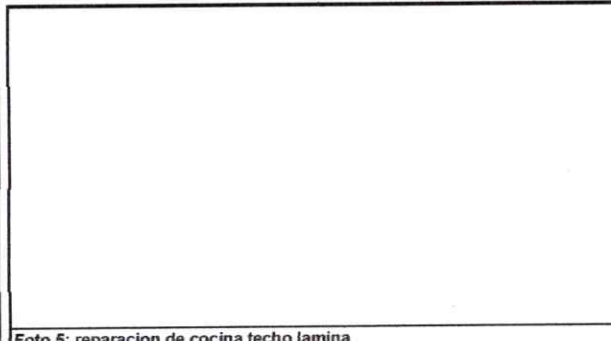
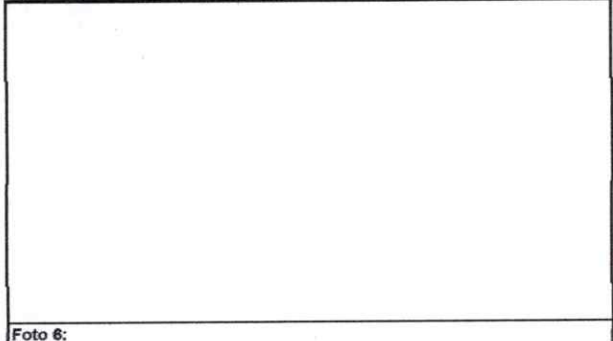
 Firma y sello del Presidente de la OPR	 Firma y Sello Director Centro Educativo Público
---	---