



Ministerio de Educación
GUATEMALA

REGISTRO FOTOGRÁFICO
PROGRAMA DE MANTENIMIENTO DE EDIFICIOS ESCOLARES PÚBLICOS

PRA-FOR-123
Versión 1

SITUACIÓN DEFICIENCIAS DETERMINADAS

PREVIO

DURANTE

POSTERIOR

DEPARTAMENTO:	IZABAL	MUNICIPIO:	PUERTO BARRIOS
NOMBRE DEL ESTABLECIMIENTO:	ESCUELA OFICIAL RURAL MIXTA	DIRECCIÓN DEL ESTABLECIMIENTO:	REGION III, CERRO SAN GIL SUR EL TAMARINDAL
CÓDIGO DEL ESTABLECIMIENTO:	18-01-0107-43	FECHA:	19/8/2024



Foto1: cubierta de lamina del aula de 1ro, 5to y 6to primaria



Foto 2: cubierta de lamina del aula de 2do, 3ro y 4to primaria



Foto 3: estructura de techo lamina del aula de 2do, 3ro y 4to



Foto 4: estructura de techo lamina del aula de 1ro 5to y 6to



Foto 5: puertas de metal del aula de 2do, 3ro y 4to



Foto 6: puerta de metal del aula de 1ro,5to y 6to

Observación: Si es necesario se pueden agregar hojas adicionales y actualizar el número de hojas.

Firma y sello del Presidente del Consejo Educativo



Firma y Sello Director Centro Educativo





REGISTRO FOTOGRÁFICO
PROGRAMA DE MANTENIMIENTO DE EDIFICIOS ESCOLARES PÚBLICOS

PRA-FOR-123
Versión 1

SITUACIÓN DEFICIENCIAS DETERMINADAS

PREVIO

DURANTE

POSTERIOR

DEPARTAMENTO:	IZABAL	MUNICIPIO:	PUERTO BARRIOS
NOMBRE DEL ESTABLECIMIENTO:	ESCUELA OFICIAL RURAL MIXTA	DIRECCIÓN DEL ESTABLECIMIENTO:	REGION III, CERRO SAN GIL SUR EL TAMARINDAL
CÓDIGO DEL ESTABLECIMIENTO:	18-01-0107-43	FECHA:	19/8/2024



Foto 1: ventanas por pintar del aula de 2do, 3ro y 4to primaria



Foto 2: ventanas por pintar del aula de 1ro, 5to y 6to primaria



Foto 3: pintura en muros interiores del aula de 2do, 3ro y 4to



Foto 4: pintura en muros interiores del aula de 1ro, 5to y 6to



Foto 5: pintura en muros de exterior aula de 2do, 3ro y 4to



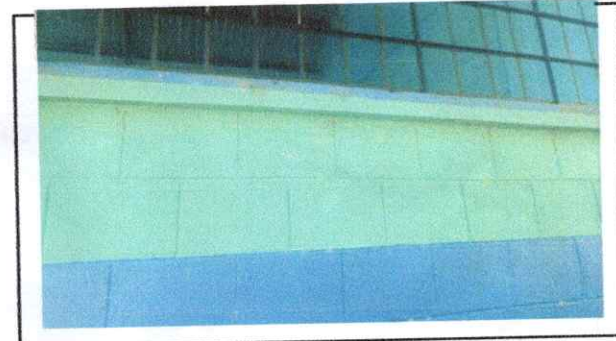

Foto 6: pintura en muro de exterior aula de 1ro, 5to y 6to

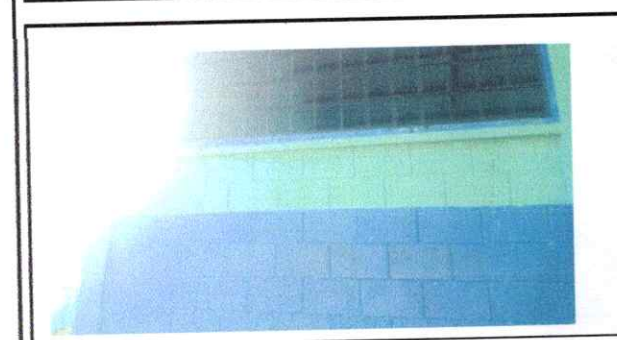
Observación: Si es necesario se pueden agregar hojas adicionales y actualizar el número de hojas.

Firma y sello del Presidente de la OPE

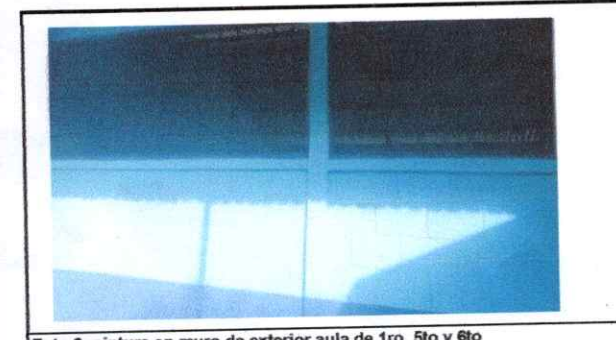
Firma y Sello Director Centro Educativo Público



Ministerio de Educación
Guatemala

REGISTRO FOTOGRÁFICO
PROGRAMA DE MANTENIMIENTO DE EDIFICIOS ESCOLARES PÚBLICOS

PRA-FOR-123
Versión 1

SITUACIÓN DEFICIENCIAS DETERMINADAS

PREVIO

DURANTE

POSTERIOR

DEPARTAMENTO:	IZABAL	MUNICIPIO:	PUERTO BARRIOS
NOMBRE DEL ESTABLECIMIENTO:	ESCUELA OFICIAL RURAL MIXTA	DIRECCIÓN DEL ESTABLECIMIENTO:	REGION III, CERRO SAN GIL SUR EL TAMARINDAL
CÓDIGO DEL ESTABLECIMIENTO:	18-01-0107-43	FECHA:	19/8/2024



Foto1: servicio sanitario y sus accesorios



Foto 2: reparacion de sistema electrico en el aula de 2do, 3ro y 4to

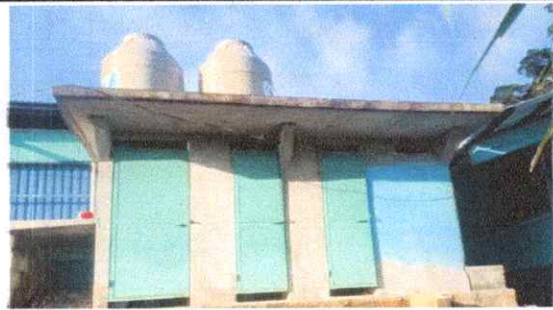

Foto 3: reparacion del sistema electrico en el aula de 1ro, 5to y 6to

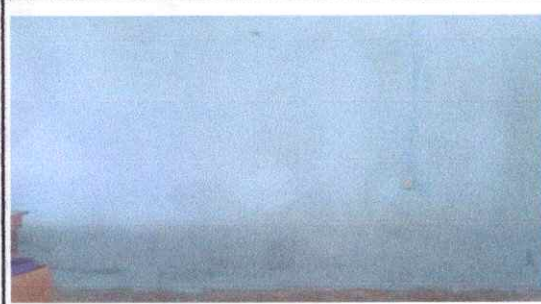

Foto 4: sustitucion de sistemas



Foto 5: reparacion de cocina techado lamina



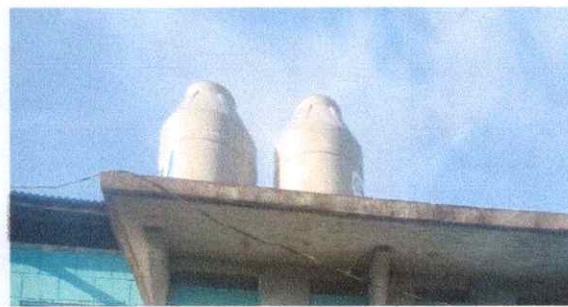

Foto 6: reparacion de cocina

Observación: Si es necesario se pueden agregar hojas adicionales y actualizar el número de hojas.

Firma y Sello del Presidente de la OPE

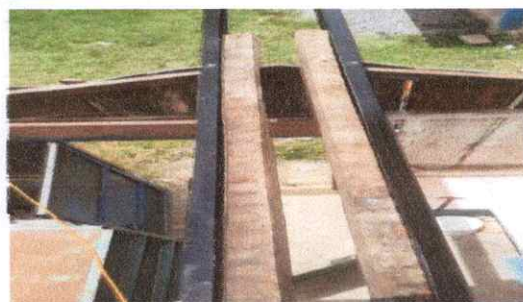
Firma y Sello Director Centro Educativo Público



Ministerio de Educación
Guatemala

REGISTRO FOTOGRÁFICO
PROGRAMA DE MANTENIMIENTO DE EDIFICIOS ESCOLARES PÚBLICOS

PRA-FOR-123
Versión 1

SITUACIÓN DEFICIENCIAS DETERMINADAS

PREVIO

DURANTE

POSTERIOR

DEPARTAMENTO:	IZABAL	MUNICIPIO:	PUERTO BARRIOS
NOMBRE DEL ESTABLECIMIENTO:	ESCUELA OFICIAL RURAL MIXTA	DIRECCIÓN DEL ESTABLECIMIENTO:	REGION III, CERRO SAN GIL SUR EL TAMARINDAL
CÓDIGO DEL ESTABLECIMIENTO:	18-01-0107-43	FECHA:	19/8/2024



Foto 1: piso de la cocina



Foto 2: cambio de piso de la cocina

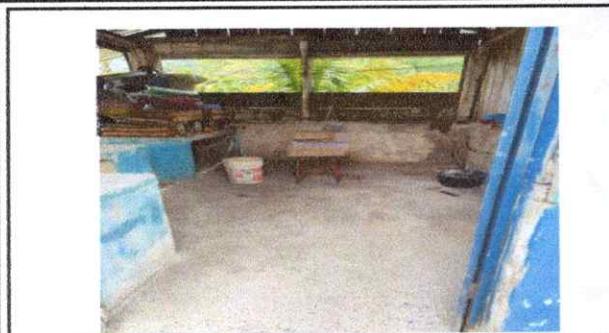

Foto 3:

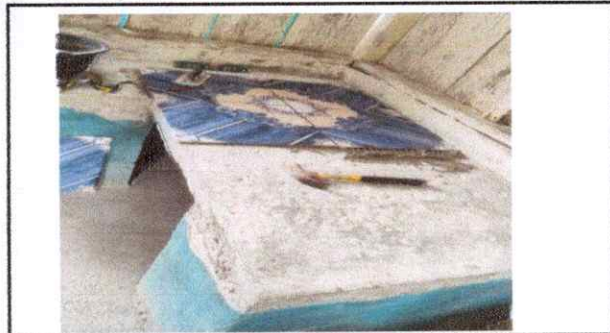

Foto 4:

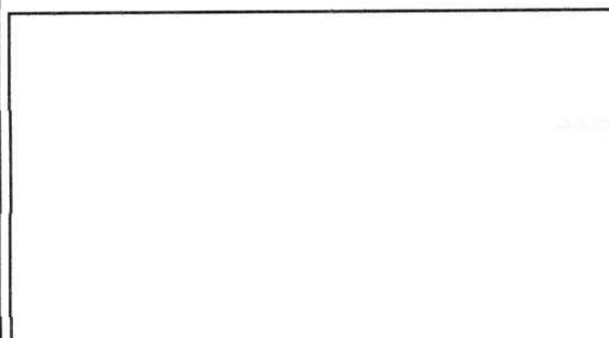

Foto 5:



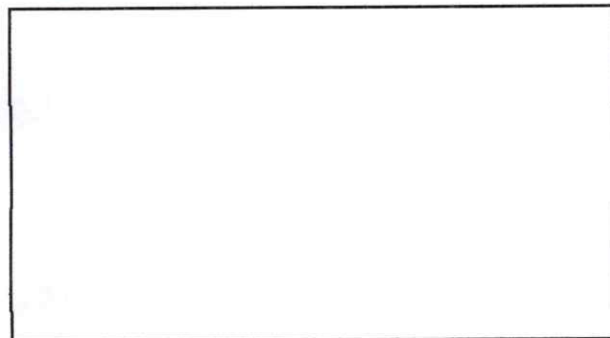

Foto 6:

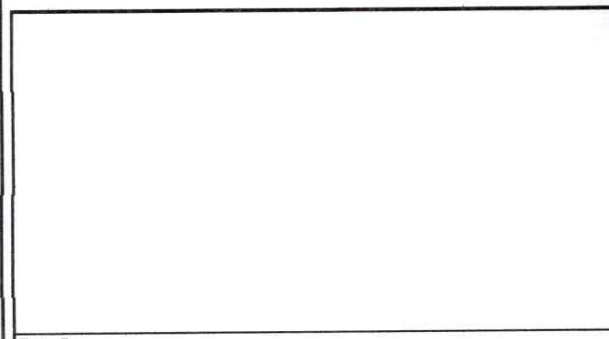
Observación: Si es necesario se pueden agregar hojas adicionales y actualizar el número de hojas.

Firma y sello del Presidente de la OPE

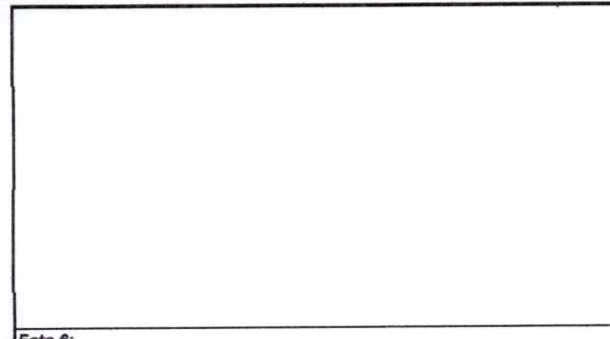
Firma y Sello Director Centro Educativo Público
