

SITUACIÓN DEFICIENCIAS DETERMINADAS PREVIO DURANTE POSTERIOR

DEPARTAMENTO:	IZABAL	MUNICIPIO:	PUERTO BARRIOS
NOMBRE DEL ESTABLECIMIENTO:	EORM ANA DOLORES CABRERA DE PORTILLO	DIRECCIÓN DEL ESTABLECIMIENTO:	COLONIA SAN MANUEL, SANTO TOMÁS DE CASTILLA
CÓDIGO DEL ESTABLECIMIENTO:	18-01-0104-43	FECHA:	06/06/2024



Foto1: Finalización de la reparación del piso que estaba húmedo en el aula No. 3.



Foto 2: Culminando la parte de arriba del muro de contención y colocación de respiraderos para drenar humedad.



Foto 3: Finalización en la reparación del muro de contención, lado derecho del edificio escolar.



Foto 4: Finalización de la reparación del muro de contención del edificio escolar en el área de la calle principal de la Colonia.

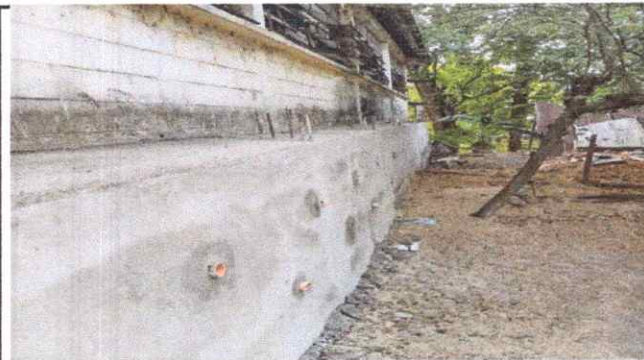

Foto 5:



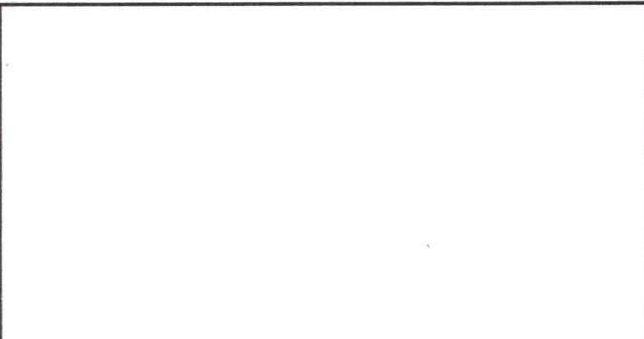

Foto 6:

Observación: Si es necesario se pueden agregar hojas adicionales y realizar el número de hojas.

Firma y sello del Presidente de la Comisión Educativa

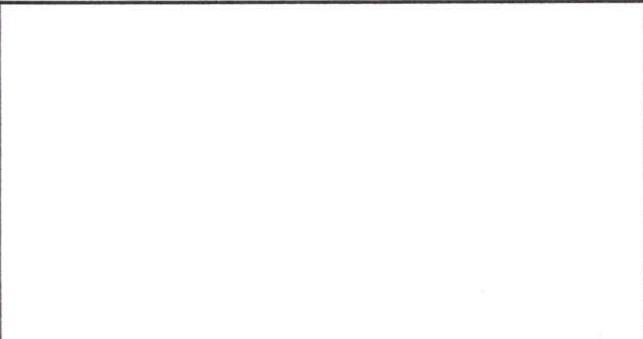

Firma y Sello Directo Centro Educativo Público

