

SITUACIÓN DEFICIENCIAS DETERMINADAS      PREVIO       DURANTE       POSTERIOR

DEPARTAMENTO:	IZABAL	MUNICIPIO:	PUERTO BARRIOS
NOMBRE DEL ESTABLECIMIENTO:	EORM ANA DOLORES CABRERA DE PORTILLO	DIRECCIÓN DEL ESTABLECIMIENTO:	COLONIA SAN MANUEL, SANTO TOMÁS DE CASTILLA
CÓDIGO DEL ESTABLECIMIENTO:	18-01-0104-43	FECHA:	09/05/2024



Foto1: Reparación de piso hundido aula No. 3



Foto 2: Reparación de piso hundido aula No. 3



Foto 3: Limpieza de escombros del muro de contención que colapsó y preparación del área de trabajo.



Foto 4: Muro en proceso de reparación, colocación de la segunda viga.



Foto 5: Avance en la Construcción del muro de contención, terminando de colocar block, colocación de última viga.

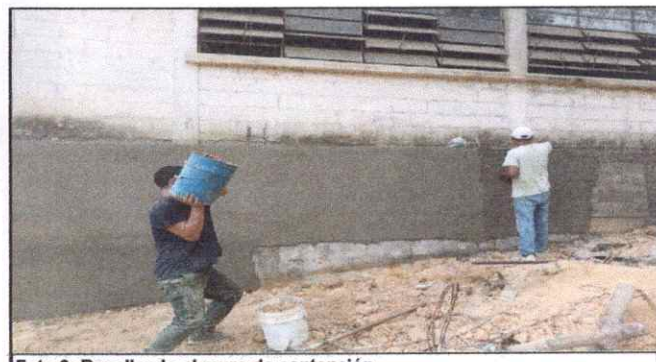

Foto 6: Repellando el muro de contención.

Observación: Si es necesario se pueden agregar hojas adicionales y finalizar el número de hojas.

Firma y sello del Presidente de la Comisión de Vigilancia

Firma y Sello Director Centro Educativo Público