

SITUACIÓN DEFICIENCIAS DETERMINADAS

PREVIO

DURANTE

POSTERIOR

DEPARTAMENTO:	Huehuetenango	MUNICIPIO:	Petatlán
NOMBRE DEL ESTABLECIMIENTO:	Instituto Nacional de Educación Diversificada Petatlán	DIRECCIÓN DEL ESTABLECIMIENTO:	Cantón San Sebastián, Petatlán.
CÓDIGO DEL ESTABLECIMIENTO:	13-33-0015-46	FECHA:	4/09/2024



Foto 1: Reparación del muro o tapial



Foto 2: Reparación de muro o tapial



Foto 3: Sustitución de portón.

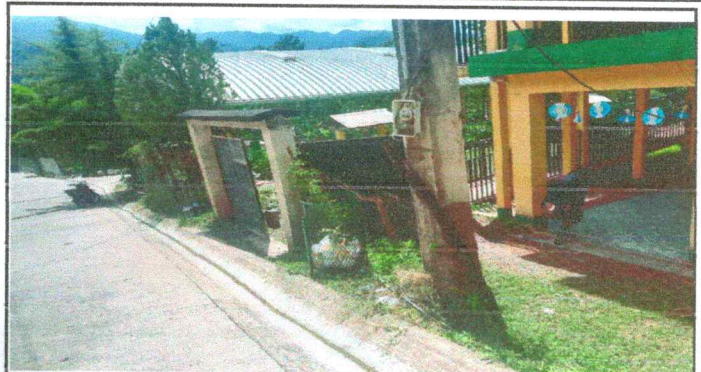

Foto 4: Sustitución de portón.



Foto 5: Sustitución de vidrios y colocación de balcones.



Foto 6: Sustitución de vidrios y colocación de balcones.

Observación: Si es necesario se pueden agregar hojas adicionales y actualizar el número de hojas.



Firma y sello del Presidente de la OPF



Firma y Sello Director Centro Educativo Público

