

SITUACIÓN DEFICIENCIAS DETERMINADAS      PREVIO       DURANTE       POSTERIOR

DEPARTAMENTO:	HUEHUETENANGO	MUNICIPIO:	PETATÁN
NOMBRE DEL ESTABLECIMIENTO:	CENTRO OFICIAL DE PREPRIMARIA BIILINGÜE	DIRECCIÓN DEL ESTABLECIMIENTO:	CANTÓN SABINO
CÓDIGO DEL ESTABLECIMIENTO:	13-33-0013-41	FECHA:	26/07/2024



Foto1: Ventana en mal estado



Foto 2: Puertas en mal estado



Foto 3: Pintura en muros exteriores e interiores



Foto 4: Estufa rural en mal estado





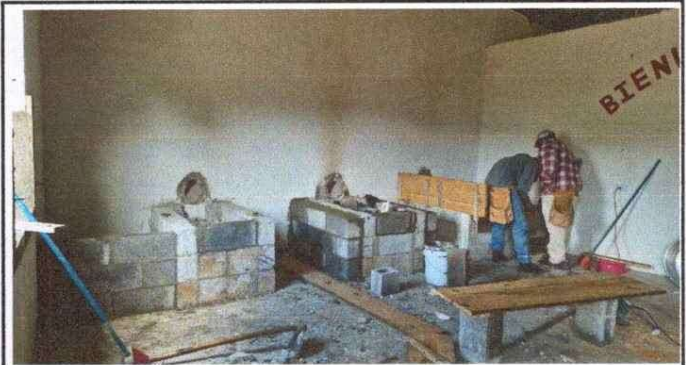

Foto 5: Sustitución de piso por piso de granito

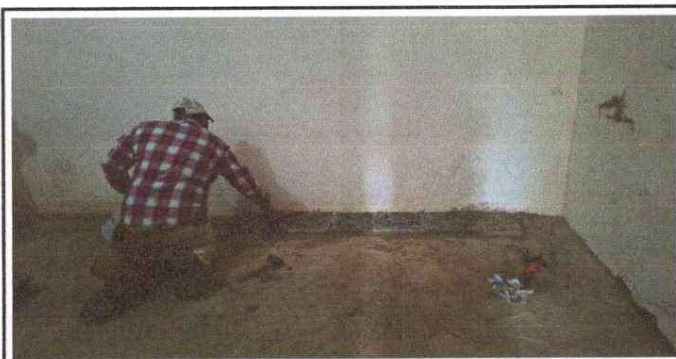

Foto 6: Sustitución de portón

Observación: Si es necesario se pueden agregar hojas adicionales y actualizar el número de hojas.

 BRENELI QUIRINA HERNÁNDEZ DOMINGO Firma y sello de la Presidente de la OPE		 MARÍA DÍAZ ALVARADO Firma y Sello Directora Centro Educativo Público	
--	---	--	---