



Ministerio de Educación  
Guatemala

### REGISTRO FOTOGRÁFICO PROGRAMA DE MANTENIMIENTO DE EDIFICIOS ESCOLARES PÚBLICOS

PRA-FOR-123  
Versión 1

SITUACIÓN DEFICIENCIAS DETERMINADAS      PREVIO       DURANTE       POSTERIOR

DEPARTAMENTO:	HUEHUETENANGO	MUNICIPIO:	PETATÁN
NOMBRE DEL ESTABLECIMIENTO:	CENTRO OFICIAL DE PREPRIMARIA BILINGÜE	DIRECCIÓN DEL ESTABLECIMIENTO:	CANTÓN SABINO
CÓDIGO DEL ESTABLECIMIENTO:	13-33-0013-41	FECHA:	29/05/2024



Foto 1: Ventanas en mal estado



Foto 2: Puertas en mal estado

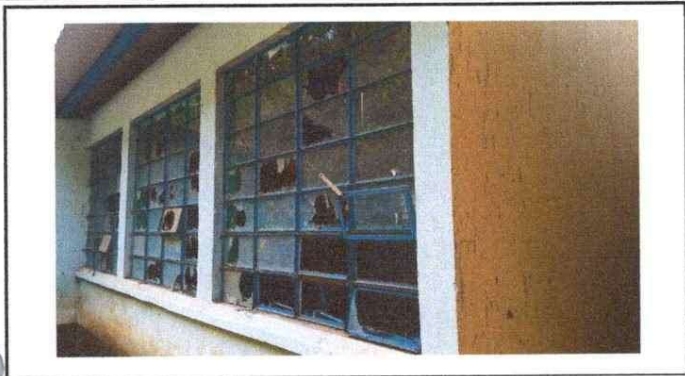

Foto 3: Paredes que necesitan pintado

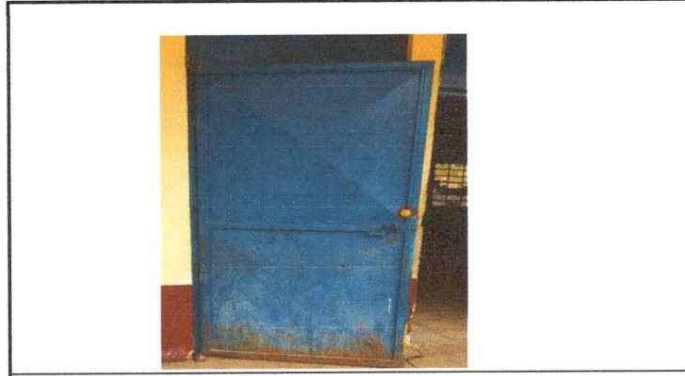

Foto 4: Estufa rural en mal estado



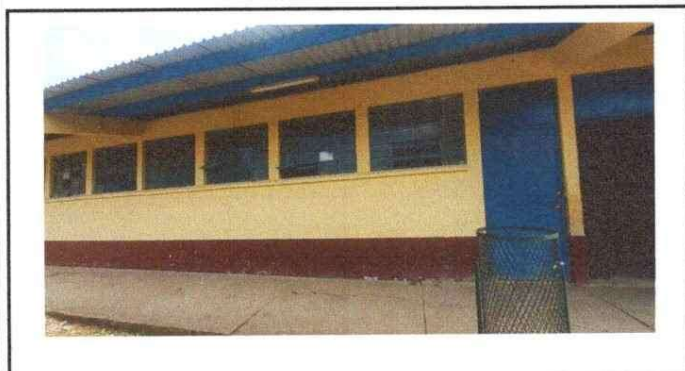

Foto 5: Sustitución de piso por piso de granito

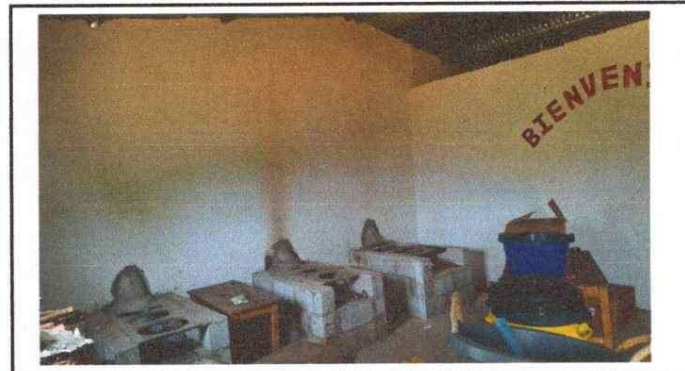

Foto 6: Sustitución de portón

Observación: Si es necesario se pueden agregar hojas adicionales y actualizar el número de hojas.

 Firma y sello del Presidente de la OPF	 Firma y Sello Director Centro Educativo Público
---	--

