

SITUACIÓN DEFICIENCIAS DETERMINADAS

PREVIO

DURANTE

POSTERIOR

DEPARTAMENTO:	HUEHUETENANGO	MUNICIPIO:	PETATÁN
NOMBRE DEL ESTABLECIMIENTO:	ESCUELA OFICIAL RURAL MIXTA, CANTÓN CASA BLANCA	DIRECCIÓN DEL ESTABLECIMIENTO:	CANTÓN CASA BLANCA, CASERÍO CABIC
CÓDIGO DEL ESTABLECIMIENTO:	13-33-0008-43	FECHA:	17/06/2024



Foto 1: Reparación de muro perimetral de block con tubo hg y malla galvanizada



Foto 2: Sustitución de lámina, por lámina ondulada normal calibre 28



Foto 3: Sustitución de estructura de soporte de madera, por metal



Foto 4: a) Sustitución de Puerta. B) Sustitución de Portón de Metal

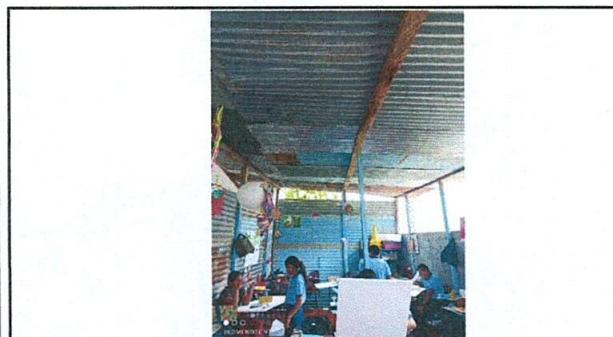

Foto 5: a). Sustitución de Estufa Rural (completa) incluye chimenea y plancha de metal. b). Sustitución de Pila de dos lavaderos



Foto 6: Mejoramiento de Pared de Block por Block y de lamina por Block.

Observación: Si es necesario se pueden agregar hojas adicionales y actualizar el número de hojas.

JERSON ELUZAI LÓPEZ JIMÉNEZ  
Firma y sello del Presidente de la O.P.F.



MAYNOR LEONARDO DOMINGO ALVARADO  
Firma y Sello Director Centro Educativo Público





SITUACIÓN DEFICIENCIAS DETERMINADAS      PREVIO       DURANTE       POSTERIOR

DEPARTAMENTO:	HUEHUETENANGO	MUNICIPIO:	PETATÁN
NOMBRE DEL ESTABLECIMIENTO:	ESCUELA OFICIAL RURAL MIXTA, CANTÓN CASA BLANCA	DIRECCIÓN DEL ESTABLECIMIENTO:	CANTÓN CASA BLANCA, CASERÍO CABIC
CÓDIGO DEL ESTABLECIMIENTO:	13-33-0008-43	FECHA:	17/06/2024



Foto 7: Mejoramiento de baños, mingitorios y lavamanos



Foto 2:



Foto 3:

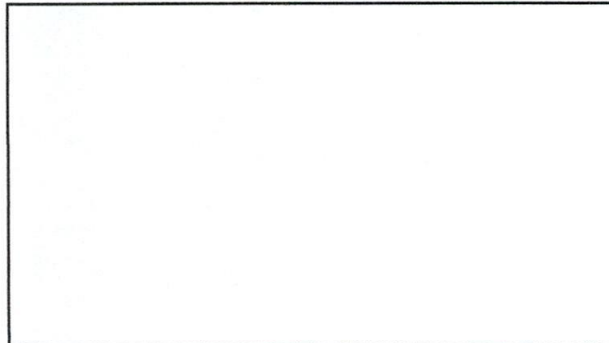

Foto 4:

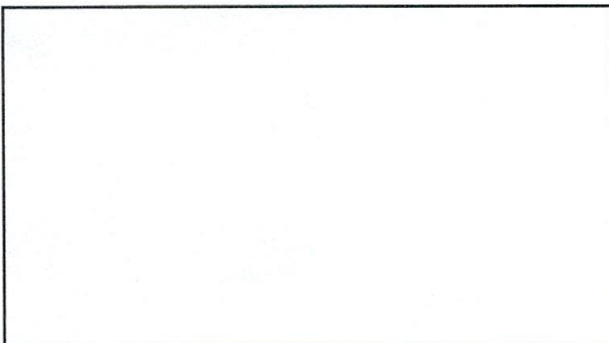

Foto 5:

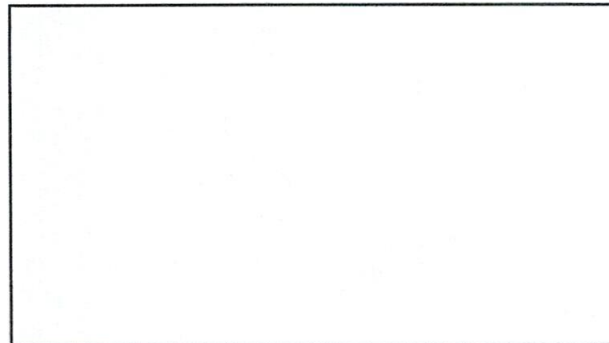

Foto 6:

Observación: Si es necesario se pueden agregar hojas adicionales y actualizar el número de hojas.

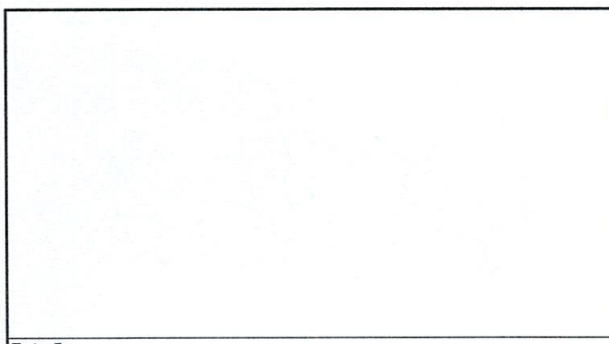
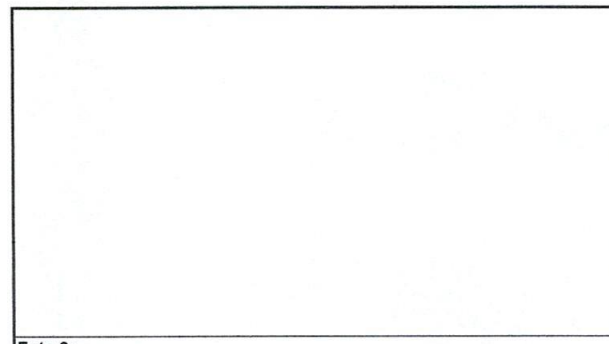
 JERSON ELUZÁN LÓPEZ JIMÉNEZ Firma y sello del Presidente de la O.P.F.	 MAYNOR LEONARDO DOMINGO ALVARADO Firma y Sello Director Centro Educativo Público
	