

SITUACIÓN DEFICIENCIAS DETERMINADAS PREVIO DURANTE POSTERIOR

DEPARTAMENTO:	Huehuetenango	MUNICIPIO:	Petán
NOMBRE DEL ESTABLECIMIENTO:	EORM Caserío Canlaj	DIRECCIÓN DEL ESTABLECIMIENTO:	Caserío Canlaj
CÓDIGO DEL ESTABLECIMIENTO:	13-33-0004-43	FECHA:	15-08-2024



Foto1: Sustitución de pintura inferior e exterior



Foto 2: Sustitución de malla perimetral

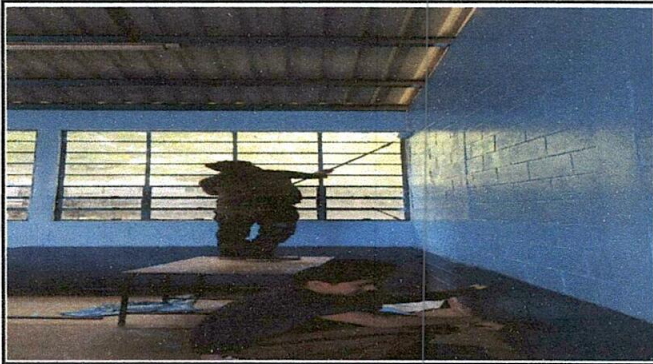

Foto 3: Sustitución de plancha por plancha

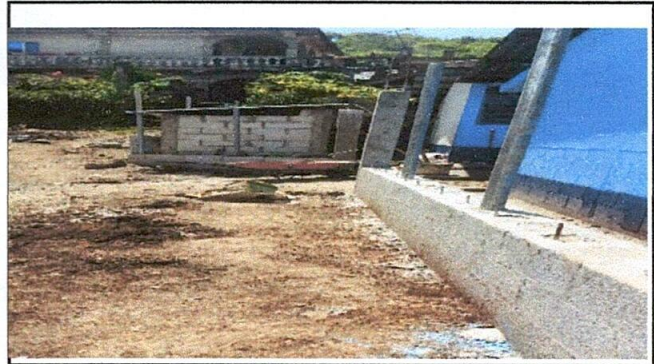

Foto 4: Sustitución de canaleta por canaleta







Foto 5: Sustitución de sistema eléctrico

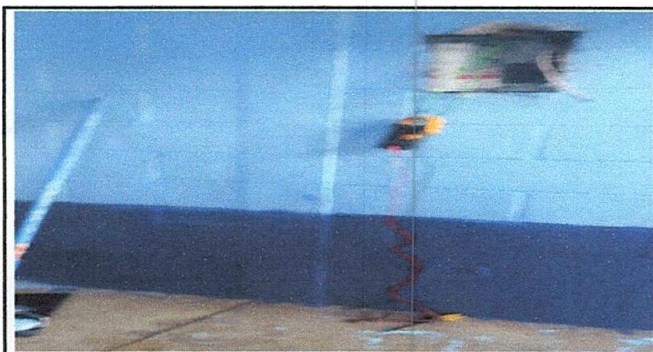

Foto 6: Reparación de baños

Observación: Si es necesario se pueden agregar hojas adicionales y actualizar el número de hojas.

 VICENTA PABLO GARCIA Firma y sello del Presidente de la OBF		 SELWIN DIONICIO CANO LUCAS Firma y Sello Director Centro Educativo Público	
---	---	--	---