

SITUACIÓN DEFICIENCIAS DETERMINADAS PREVIO DURANTE POSTERIOR

DEPARTAMENTO:	Huehuetenango	MUNICIPIO:	Petátan
NOMBRE DEL ESTABLECIMIENTO:	EORM Caserío Canlaj	DIRECCIÓN DEL ESTABLECIMIENTO:	Caserío Canlaj
CÓDIGO DEL ESTABLECIMIENTO:	13-33-0004-43	FECHA:	31-05-2024



Foto1: Sustitución de pintura inferior e exterior



Foto 2: Sustitución de malla perimetral



Foto 3: Sustitución de plancha por plancha



Foto 4: Sustitución de canaleta por canaleta



Foto 5: Sustitución de sistema eléctrico



Foto 6: Reparación de baños

Observación: Si es necesario se pueden agregar hojas adicionales y actualizar el número de hojas.

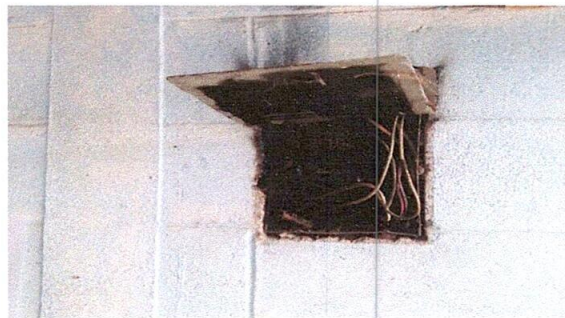

VICENTA PABLO GARCIA

Firma y sello del Presidente de la OPF



SELVIN DIONICIO CANO LUCAS

Firma y Sello Director Centro Educativo Público

