



Ministerio de Educación  
Guatemala

# REGISTRO FOTOGRÁFICO PROGRAMA DE MANTENIMIENTO DE EDIFICIOS ESCOLARES PÚBLICOS

PRA-FOR-123  
Versión 1

SITUACIÓN DEFICIENCIAS DETERMINADAS

PREVIO

DURANTE

POSTERIOR

DEPARTAMENTO:	HUEHUETENANGO	MUNICIPIO:	PETATÁN
NOMBRE DEL ESTABLECIMIENTO:	ESCUELA OFICIAL RURAL MIXTA	DIRECCIÓN DEL ESTABLECIMIENTO:	CASERÍO CABIC
CÓDIGO DEL ESTABLECIMIENTO:	13-33-0002-43	FECHA:	29/05/2024



Foto 1: Muro perimetral en mal estado



Foto 2: Paredes en mal estado

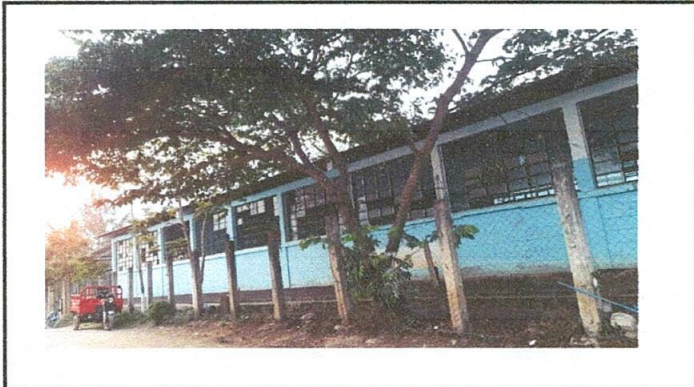

Foto 3: Malla en mal estado

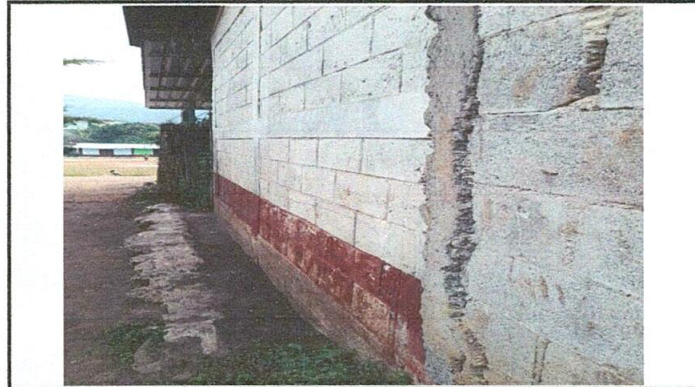

Foto 4: Portón en mal estado

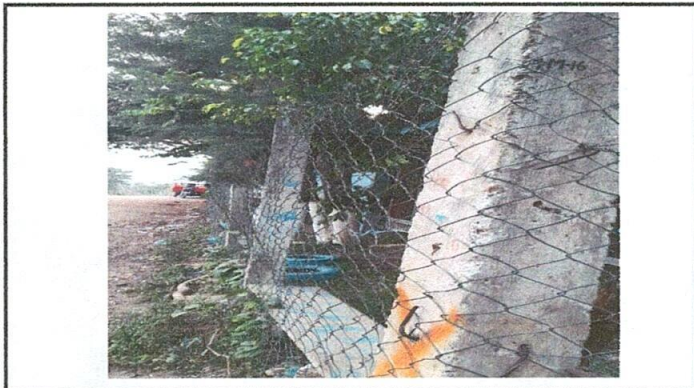

Foto 5: Portón en mal estado

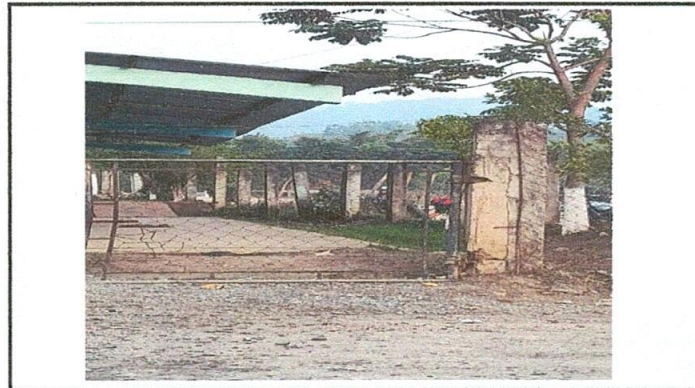

Foto 6: Paredes en mal estado

Observación: Si es necesario se pueden agregar hojas adicionales y actualizar las hojas.

*Maria Antonia*  
 ORGANIZACIÓN DE PADRES DE FAMILIA  
 ESCUELA OFICIAL RURAL MIXTA CASERÍO CABIC  
 PETATÁN, HUEHUETENANGO

Firma y sello del Presidente de la OPF

*[Firma]*  
 DIRECCIÓN  
 ESCUELA OFICIAL RURAL MIXTA CASERÍO CABIC  
 PETATÁN, HUEHUETENANGO

Firma y Sello Director Centro Educativo Público