

SITUACIÓN DEFICIENCIAS DETERMINADAS

PREVIO

DURANTE

POSTERIOR

| | | | |
|-----------------------------|--------------------------------|--------------------------------|---|
| DEPARTAMENTO: | HUEHUETENANGO | MUNICIPIO: | UNIÓN CANTINIL |
| NOMBRE DEL ESTABLECIMIENTO: | EORM ALDEA NUEVA INDEPENDENCIA | DIRECCIÓN DEL ESTABLECIMIENTO: | ALDEA NUEVA INDEPENDENCIA, UNIÓN CANTINIL |
| CÓDIGO DEL ESTABLECIMIENTO: | 13-32-7017-43 | FECHA: | 11/12/2024 |



Foto1: trabajo finalizado en la continuidad de paredes.



Trabajo finalizado en el cambio de lámina.



Foto 3: cambio de lámina por lámina troquelada



Foto 4: trabajo finalizado en la estructura del techo y lámina.



Foto 5: Trabajo finalizado en la estructura de soporte en el corredor



Foto 6: trabajo finalizado en el cambio de estructura de soporte y lámina en las aulas

Observación: Si es necesario se pueden agregar hojas adicionales y actualizar el presente formulario.

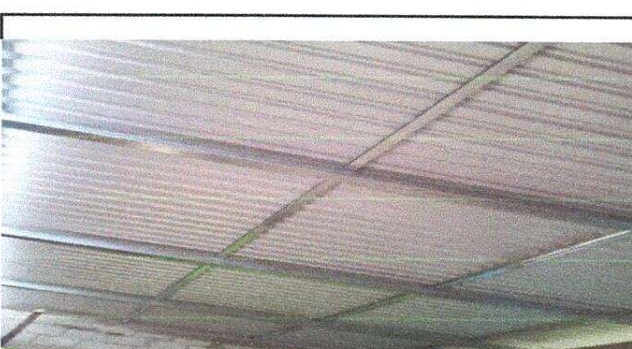

Firma y sello del Presidente de la OPF



Firma y Sello Director Centro Educativo Público

